



PERIÓDICO OFICIAL

DEL GOBIERNO CONSTITUCIONAL DEL ESTADO DE MICHOACÁN DE OCAMPO

Fundado en 1867

Las leyes y demás disposiciones son de observancia obligatoria por el solo hecho de publicarse en este periódico. Registrado como artículo de 2a. clase el 28 de noviembre de 1921.

Directora: Mtra. Jocelyne Sheccid Galinzoga Elvira

Juan José de Lejarza # 49, Col. Centro, C.P. 58000

CUARTA SECCIÓN

Tel.: 443-312-32-28

TOMO CLXXXVIII

Morelia, Mich., Lunes 26 de Mayo de 2025

NÚM. 23

Responsable de la Publicación
Secretaría de Gobierno

DIRECTORIO

**Gobernador Constitucional del Estado
de Michoacán de Ocampo**
Mtro. Alfredo Ramírez Bedolla

Secretario de Gobierno
Lic. Carlos Torres Piña

Directora del Periódico Oficial
Mtra. Jocelyne Sheccid Galinzoga Elvira

Aparece ordinariamente de lunes a viernes.

Tiraje: 40 ejemplares

Esta sección consta de 24 páginas

Precio por ejemplar:

\$ 36.00 del día

\$ 46.00 atrasado

Para consulta en Internet:

www.periodicooficial.michoacan.gob.mx

www.congresomich.gob.mx

Correo electrónico

periodicooficial@michoacan.gob.mx

CONTENIDO

H. AYUNTAMIENTO CONSTITUCIONAL DE JACONA, MICHOACÁN

PRESUPUESTO DE INGRESOS Y EGRESOS, CORRESPONDIENTE AL EJERCICIO FISCAL 2025

SESIÓN ORDINARIA DE CABILDO No. 12

Sesión Ordinaria de Cabildo correspondiente al día 23 de diciembre del año 2024. Siendo las 11:00 horas, en el Salón de Sesiones del Edificio sede del H. Ayuntamiento de Jacona, Michoacán, bajo la Presidencia del C. Isidoro Mosqueda Estrada, Presidente Municipal; se reunieron los integrantes del H. Ayuntamiento, C. Eva María Pimentel Reyes, Síndica Municipal; y los Regidores: C. Emmanuel Cortez Tamayo, C. María Barriga Navarro, C. Francisco Javier Ayala Flores, C. Gabriela Herrera Mariscal, C. Leonardo Paz Álvarez, C. Violeta Guadalupe Herrera Olivos, C. Marco Antonio Álvarez Cabrera, C. Lizbeth Paulina Espinoza Sandoval, C. Daniel Mena Vargas, C. Juan Manuel Campos Navarro, a efecto de celebrar Sesión Extraordinaria de conformidad con el siguiente:

ORDEN DEL DÍA

1.- ...

2.- ...

3.- ...

4.- ...

5.- *Asunto de los integrantes de la Comisión de Hacienda, Financiamiento y Patrimonio Municipal, relativo a la presentación, análisis, discusión y aprobación del Decreto del Presupuesto General de Egresos, Árbol de problemas, Árbol de Objetivos, Matriz de Indicador de Resultados, Apertura Programática, Programa Operativo Anual de Obra Pública, Partidas por Actividad, Ficha Técnica, Presupuesto por Programa, Alineación, Planeación y Programación, Informe de la Deuda Pública, POA, Presupuesto de Ingresos, Organigrama; Plantilla de Personal y Tabulador de Sueldos para el Ejercicio Fiscal 2025, así como la validación de los Tabuladores y Plantilla del Personal del periodo de septiembre a diciembre del 2024, con fundamento en los artículos 115, 126, 127 y 134 de la Constitución Política de los Estados Unidos Mexicanos; artículos 8, 10, 11, 14, 15, 18, 19, 20 y 21 de la Ley de Disciplina Financiera de las Entidades Federativas y los Municipios; artículos 1, 2, 61, 62 y 63 de la Ley General de Contabilidad Gubernamental; los artículos 112, 113, 123, Fracciones II y III de la Constitución Política del Estado de Michoacán de Ocampo; artículos 40 inciso b) Fracción I, inciso c) Fracción II, III, IV de la Ley Orgánica Municipal del Estado de Michoacán de Ocampo; artículos 23, 24,*

25, 28, 29, 30, 31, 32 y 33 de la Ley de Planeación Hacendaria, Presupuesto, Gasto Público y Contabilidad Gubernamental. (Anexo disponible en el siguiente link <https://drive.google.com/drive/folders/1TjOG2i1YDKjllHBhTzvSfyduxLFpdfvp?usp=sharing>).

- 6.- ...
- 7.- ...
- 8.- ...

5.- En cumplimiento del quinto punto del orden del día, relativo a la a presentación, análisis, discusión y aprobación del Decreto del Presupuesto General de Egresos, Árbol de problemas, Árbol de Objetivos, Matriz de Indicador de Resultados, Apertura Programática, Programa Operativo Anual de Obra Pública, Partidas por Actividad, Ficha Técnica, Presupuesto por Programa, Alineación, Planeación y Programación, Informe de la Deuda Pública, POA, Presupuesto de Ingresos, Organigrama; Plantilla de Personal y Tabulador de Sueldos para el Ejercicio Fiscal 2025, así como la validación de los Tabuladores y Plantilla del Personal del periodo de septiembre a diciembre del 2024, el Presidente Municipal, previa autorización del Cabildo, instruyó al Tesorero Municipal para que lo expusiera detalladamente, quien en uso de la voz explicó el Presupuesto está basado en el Plan Municipal de Desarrollo y que el mayor recurso será ejercido en Obras Públicas, así como en servicios personales, por estar ahí incluidos los salarios de todo el personal que labora para el Municipio, además de ejercerse también un alto monto en Servicios Públicos Municipales. Además, explicó que el Presupuesto se hace en base a los Ingresos que se tienen proyectados.

Una vez agotada la discusión, se somete a la consideración del Cabildo la propuesta, por lo que se lleva a cabo la votación y son **aprobados por mayoría** con la abstención de la Regidora C. Lizbeth Paulina Espinoza Sandoval, los siguientes:

ACUERDOS

Primero. Con fundamento en los artículos 115, 126, 127 y 134 de la Constitución Política de los Estados Unidos Mexicanos; artículos 8, 10, 11, 14, 15, 18, 19, 20 y 21 de la Ley de Disciplina Financiera de las Entidades Federativas y los Municipios; artículos 1, 2, 61, 62 y 63 de la Ley General de Contabilidad Gubernamental; los artículos 112, 113, 123, Fracciones II y III de la Constitución Política del Estado de Michoacán de Ocampo; artículos 40 inciso b) fracción I, inciso e) fracciones II, III y IV de la Ley Orgánica Municipal del Estado de Michoacán de Ocampo; artículos 23, 24, 25, 28, 29, 30, 31, 32 y 33 de la Ley de Planeación Hacendaria, Presupuesto, Gasto Público y Contabilidad Gubernamental, el H. Ayuntamiento de Jacona, Michoacán, aprueba el Decreto del Presupuesto General de Egresos, Árbol de problemas, Árbol de Objetivos, Matriz de Indicador de Resultados, Apertura Programática, Programa Operativo Anual de Obra Pública, Partidas por Actividad, Ficha Técnica, Presupuesto por Programa, Alineación, Planeación y Programación, Informe de la Deuda Pública, POA, Presupuesto de Ingresos, Organigrama; Plantilla de Personal y Tabulador de Sueldos para el Ejercicio Fiscal 2025, así como la validación de los Tabuladores y Plantilla del Personal del periodo de septiembre a diciembre del 2024. Segundo. Se comisiona al Tesorero Municipal para que lo publique en el Periódico Oficial del Gobierno Constitucional del Estado de Michoacán de Ocampo y remita un ejemplar a la Auditoría Superior de Michoacán para la vigilancia de su ejercicio.

No habiendo otro asunto más que tratar, se da por terminada la Sesión Ordinaria de Cabildo, siendo las 13:05 (trece horas y cinco minutos) del día de su inicio, firmando los que en ella intervinieron para constancia legal.

C. Isidoro Mosqueda Estrada, Presidente Municipal; C. Eva María Pimentel Reyes, Síndica Municipal; Regidores: C. Emmanuel Cortez Tamayo, C. María Barriga Navarro, C. Gabriela Herrera Mariscal, C. Francisco Javier Ayala Flores, C. Violeta Guadalupe Herrera Olivios, C. Leonardo Paz Álvarez, C. Marco Antonio Álvarez Cabrera, C. Lizbeth Paulina Espinoza Sandoval, C. Daniel Mena Vargas, C. Juan Manuel Campos Navarro; Doy fe.- Lic. Laura Olivarez Pérez, Secretaria del H. Ayuntamiento. (Firmado).



	11	4	5	0	0	0	0	0	0	2,067	1,753	3,038	624	1,508	2,726	1,857	624	2,726	3,432	364	520
11 4 5 0 0 0 0 0 0 0	Accesorios de Derechos.	21,240	0	0	0	0	0	0	0	2,067	1,753	3,038	624	1,508	2,726	1,857	624	2,726	3,432	364	520
11 4 5 0 2 0 0 0 0 0	Recargos de derechos municipales	0	0	0	0	0	0	0	0	0	0	0	0	0	0	0	0	0	0	0	0
11 4 5 0 4 0 0 0 0 0	Multas (o sanciones) de derechos municipales	21,240	0	0	0	0	0	0	0	2,067	1,753	3,038	624	1,508	2,726	1,857	624	2,726	3,432	364	520
11 4 5 0 6 0 0 0 0 0	Honorarios y gastos de elección de derechos municipales	0	0	0	0	0	0	0	0	0	0	0	0	0	0	0	0	0	0	0	0
11 4 5 0 8 0 0 0 0 0	Actualizaciones de derechos municipales	0	0	0	0	0	0	0	0	0	0	0	0	0	0	0	0	0	0	0	0
11 4 9 0 0 0 0 0 0 0	Derechos no comprendidos en las Fracciones de la Ley de Ingresos	0	0	0	0	0	0	0	0	0	0	0	0	0	0	0	0	0	0	0	0
11 4 9 0 1 0 0 0 0 0	Casos en Ejecución Fiscal: Anteriores Pendientes de Liquidación o Pago. Que se comprenden en las fracciones de la Ley de Ingresos causados por el ejercicio de las facultades anteriores pendientes de liquidación o pago	0	0	0	0	0	0	0	0	0	0	0	0	0	0	0	0	0	0	0	0
11 5 0 0 0 0 0 0 0 0	PRODUCTOS.	1,311,352	45,578	84,500	119,152	119,152	116,344	100,203	128,978	130,055	130,055	130,055	100,203	128,978	130,055	130,055	100,203	128,978	144,610	146,312	172,459
11 5 1 0 0 0 0 0 0 0	PRODUCTOS.	1,311,352	45,578	84,500	119,152	119,152	116,344	100,203	128,978	130,055	130,055	130,055	100,203	128,978	130,055	130,055	100,203	128,978	144,610	146,312	172,459
11 5 1 1 0 0 0 0 0 0	Enajenación de bienes muebles e inmuebles no sujetos a registro	0	0	0	0	0	0	0	0	0	0	0	0	0	0	0	0	0	0	0	0
11 5 1 2 0 0 0 0 0 0	Por el servicio que no corresponden a funciones de derecho público	0	0	0	0	0	0	0	0	0	0	0	0	0	0	0	0	0	0	0	0
11 5 1 3 0 0 0 0 0 0	Otros productos de contenido	0	0	0	0	0	0	0	0	0	0	0	0	0	0	0	0	0	0	0	0
11 5 1 4 0 0 0 0 0 0	Otros productos de contenido	0	0	0	0	0	0	0	0	0	0	0	0	0	0	0	0	0	0	0	0
11 5 1 5 0 0 0 0 0 0	Beneficios de capital	1,311,352	45,578	84,500	119,152	119,152	116,344	100,203	128,978	130,055	130,055	130,055	100,203	128,978	130,055	130,055	100,203	128,978	144,610	146,312	172,459
11 5 9 0 0 0 0 0 0 0	Productos no comprendidos en las Fracciones de la Ley de Ingresos Causados en Ejecución Fiscal: Anteriores Pendientes de Liquidación o Pago	0	0	0	0	0	0	0	0	0	0	0	0	0	0	0	0	0	0	0	0
11 5 9 0 1 0 0 0 0 0	Productos no comprendidos en las fracciones de la Ley de Ingresos causados en el ejercicio fiscal, anteriores pendientes de liquidación o pago	0	0	0	0	0	0	0	0	0	0	0	0	0	0	0	0	0	0	0	0
11 6 0 0 0 0 0 0 0 0	APROVECHAMIENTOS.	2,562,685	195,060	220,284	103,834	103,834	114,854	120,460	137,836	538,489	538,489	538,489	120,460	137,836	182,296	242,161	182,296	182,296	242,161	177,836	357,449
11 6 1 0 0 0 0 0 0 0	APROVECHAMIENTOS.	2,562,685	195,060	220,284	103,834	103,834	114,854	120,460	137,836	538,489	538,489	538,489	120,460	137,836	182,296	242,161	182,296	182,296	242,161	177,836	357,449
11 6 1 1 0 0 0 0 0 0	Multas por infracciones a otras disposiciones municipales no fiscales	801,658	100,885	75,714	68,688	68,688	93,258	34,633	39,935	42,947	41,378	41,378	34,633	39,935	57,500	92,654	41,378	57,500	92,654	88,173	88,202
11 6 1 1 1 0 0 0 0 0	Multas emitidas por organismos paramunicipales	0	0	0	0	0	0	0	0	0	0	0	0	0	0	0	0	0	0	0	0
11 6 1 1 2 0 0 0 0 0	Reintegro	0	0	0	0	0	0	0	0	0	0	0	0	0	0	0	0	0	0	0	0
11 6 1 1 3 0 0 0 0 0	Donativos	781,359	84,475	140,570	35,135	35,135	20,490	8,564	34,944	74,178	74,178	74,178	8,564	34,944	25,272	139,750	74,178	25,272	139,750	86,931	35,093
11 6 1 1 4 0 0 0 0 0	Indemnizaciones	0	0	0	0	0	0	0	0	0	0	0	0	0	0	0	0	0	0	0	0
11 6 1 1 5 0 0 0 0 0	Flujos de efectivo	0	0	0	0	0	0	0	0	0	0	0	0	0	0	0	0	0	0	0	0
11 6 1 1 7 0 0 0 0 0	Recuperación de gastos	0	0	0	0	0	0	0	0	0	0	0	0	0	0	0	0	0	0	0	0
11 6 1 1 8 0 0 0 0 0	Intervención de espacios públicos	0	0	0	0	0	0	0	0	0	0	0	0	0	0	0	0	0	0	0	0
11 6 2 1 0 0 0 0 0 0	Incentivos por administración de impuestos y derechos municipales	0	0	0	0	0	0	0	0	0	0	0	0	0	0	0	0	0	0	0	0
11 6 2 1 1 0 0 0 0 0	Incentivos por coordinación y sus accesorios.	0	0	0	0	0	0	0	0	0	0	0	0	0	0	0	0	0	0	0	0
11 6 2 1 2 0 0 0 0 0	Incentivos por actos de fiscalización concurrentes con el municipio	0	0	0	0	0	0	0	0	0	0	0	0	0	0	0	0	0	0	0	0
11 6 2 1 3 0 0 0 0 0	Incentivos por créditos fiscales del Estado	0	0	0	0	0	0	0	0	0	0	0	0	0	0	0	0	0	0	0	0
11 6 2 1 4 0 0 0 0 0	Incentivos por créditos fiscales del Municipio	0	0	0	0	0	0	0	0	0	0	0	0	0	0	0	0	0	0	0	0
11 6 2 1 9 0 0 0 0 0	Otros Aprovechamientos	975,669	0	0	0	0	1,106	77,263	68,957	401,363	401,363	401,363	77,263	68,957	94,522	9,777	44,744	94,522	9,777	2,732	264,154
11 6 2 0 0 0 0 0 0 0	Aprovechamientos Patrimoniales.	0	0	0	0	0	0	0	0	0	0	0	0	0	0	0	0	0	0	0	0
11 6 2 0 1 0 0 0 0 0	Recuperación de patrimonio por liquidación de fideicomisos	0	0	0	0	0	0	0	0	0	0	0	0	0	0	0	0	0	0	0	0
11 6 2 0 2 0 0 0 0 0	Arrendamiento y explotación de bienes muebles	0	0	0	0	0	0	0	0	0	0	0	0	0	0	0	0	0	0	0	0
11 6 2 0 3 0 0 0 0 0	Arrendamiento y explotación de bienes inmuebles	0	0	0	0	0	0	0	0	0	0	0	0	0	0	0	0	0	0	0	0
11 6 2 0 4 0 0 0 0 0	Ingresos de alquileres, créditos y bonos	0	0	0	0	0	0	0	0	0	0	0	0	0	0	0	0	0	0	0	0
11 6 2 0 5 0 0 0 0 0	Por el uso, aprovechamiento o enajenación de bienes no sujetos al régimen de dominio público	0	0	0	0	0	0	0	0	0	0	0	0	0	0	0	0	0	0	0	0
11 6 2 0 6 0 0 0 0 0	Utilidades	0	0	0	0	0	0	0	0	0	0	0	0	0	0	0	0	0	0	0	0
11 6 2 0 7 0 0 0 0 0	Enajenación de bienes muebles e inmuebles inventariables o sujetos a registro	0	0	0	0	0	0	0	0	0	0	0	0	0	0	0	0	0	0	0	0
11 6 3 0 0 0 0 0 0 0	Accesorios de Aprovechamientos.	0	0	0	0	0	0	0	0	0	0	0	0	0	0	0	0	0	0	0	0
11 6 3 0 1 0 0 0 0 0 0	Honorarios y gastos de ejecución diferentes de contribuciones propias	0	0	0	0	0	0	0	0	0	0	0	0	0	0	0	0	0	0	0	0
11 6 3 0 2 0 0 0 0 0 0	Recargos diferentes de contribuciones propias	0	0	0	0	0	0	0	0	0	0	0	0	0	0	0	0	0	0	0	0
11 6 9 0 0 0 0 0 0 0	Aprovechamientos no comprendidos en las Fracciones de la Ley de Ingresos	0	0	0	0	0	0	0	0	0	0	0	0	0	0	0	0	0	0	0	0
11 6 9 0 1 0 0 0 0 0	Casos en Ejecución Fiscal: Anteriores Pendientes de Liquidación o Pago. Aprovechamientos no comprendidos en las fracciones de la Ley de Ingresos. Casos en ejecución fiscal anteriores pendientes de liquidación o pago.	0	0	0	0	0	0	0	0	0	0	0	0	0	0	0	0	0	0	0	0
14 7 0 0 0 0 0 0 0 0	INGRESOS PROPIOS	143,383,180	11,170,071	24,415,697	19,222,468	19,222,468	22,017,532	23,753,499	23,466,477	21,828,475	21,828,475	21,828,475	22,017,532	23,753,499	23,466,477	21,828,475	21,828,475	20,512,704	17,536,477	20,182,726	22,259,229
14 7 1 0 0 0 0 0 0 0	INGRESOS POR VENTA DE BIENES, PRESTACIÓN DE SERVICIOS Y OTROS INGRESOS.	143,383,180	11,170,071	24,415,697	19,222,468	19,222,468	22,017,532	23,753,499	23,466,477	21,828,475	21,828,475	21,828,475	22,017,532	23,753,499	23,466,477	21,828,475	21,828,475	20,512,704	17,536,477	20,182,726	22,259,229
14 7 1 0 1 0 0 0 0 0	Ingresos por Venta de Bienes y Prestación de Servicios de Instituciones Públicas de Seguridad Social.	143,197,619	11,138,978	15,137,768	9,943,975	9,943,975	12,738,570	14,479,016	14,186,470	12,864,790	12,864,790	12,864,790	14,479,016	14,186,470	14,186,470	12,864,790	12,864,790	11,235,935	8,262,689	10,908,855	11,040,253
14 7 1 0 2 0 0 0 0 0	Ingresos por Ventas de Bienes y Servicios de Organismos Descentralizados.	143,197,619	11,138,978	15,137,768	9,943,975	9,943,975	12,738,570	14,479,016	14,186,470	12,864,790	12,864,790	12,864,790	14,479,016	14,186,470	14,186,470	12,864,790	12,864,790	11,235,935	8,262,689	10,908,855	11,040,253
14 7 2 0 0 0 0 0 0 0	Ingresos por Venta de Bienes y Prestación de Servicios de Empresas Productivas del Estado.	101,883,111	7,705,898	11,040,624	7,136,612	7,136,612	8,766,605	10,059,940	10,495,600	8,336,227	8,336,227	8,336,227	10,059,940	10,495,600	10,495,600	8,336,227	8,336,227	6,118,061	5,381,651	7,854,245	7,903,133
14 7 2 0 1 0 0 0 0 0	Ingresos por ventas de bienes y servicios producidos en establecimientos del gobierno central municipal	27,385,760	2,070,997	2,969,111	1,917,676	1,917,676	2,356,669	2,878,974	2,822,324	2,186,702	2,186,702	2,186,702	2,878,974	2,822,324	2,822,324	2,186,702	2,186,702	2,181,810	1,444,835	2,110,758	2,133,925
14 7 2 0 2 0 0 0 0 0	Ingresos por Venta de Bienes y Prestación de Servicios de Entidades Base-estatales y Fideicomisos No Empresariales y No Financieros	143,197,619	11,138,978	15,137,768	9,943,975	9,943,975	12,738,570	14,479,016	14,186,470	12,864,790	12,864,790	12,864,790									

NOMBRE DEL MUNICIPIO: JACOMA, MICHOACÁN		EJERCICIO PRESUPUESTAL 2025												
TOTAL DEL PRESUPUESTO:		\$ 301,335,646.96												
CÓDIGO	DESCRIPCIÓN/CONCEPTO/PARTIDA	ANUAL	ENERO	FEBRERO	MARZO	ABRIL	MAYO	JUNIO	JULIO	AGOSTO	SEPTIEMBRE	OCTUBRE	NOVIEMBRE	DICIEMBRE
1000 111	SERVICIOS PERSONALES	\$ 1,032,180,886.65	\$ 1,010,357,680.03	\$ 1,010,357,680.03	\$ 1,010,357,680.03	\$ 1,010,357,680.03	\$ 1,010,357,680.03	\$ 1,010,357,680.03	\$ 1,010,357,680.03	\$ 1,010,357,680.03	\$ 1,010,357,680.03	\$ 1,010,357,680.03	\$ 1,010,357,680.03	\$ 1,010,357,680.03
1000 111 1103	DIFERENCIAS FUNCIONARIAS MUNICIPALES	\$ 4,455,640,988.88	\$ 368,003.41	\$ 368,003.41	\$ 368,003.41	\$ 368,003.41	\$ 368,003.41	\$ 368,003.41	\$ 368,003.41	\$ 368,003.41	\$ 368,003.41	\$ 368,003.41	\$ 368,003.41	\$ 368,003.41
1000 113	SUELDOS BASE	\$ 83,843,795.95	\$ 6,986,983.00	\$ 6,986,983.00	\$ 6,986,983.00	\$ 6,986,983.00	\$ 6,986,983.00	\$ 6,986,983.00	\$ 6,986,983.00	\$ 6,986,983.00	\$ 6,986,983.00	\$ 6,986,983.00	\$ 6,986,983.00	\$ 6,986,983.00
1000 131	PRIMA QUINCENAL POR AÑO DE SERVICIO EFECTIVAMENTE PRESTADO	\$ 820,266.45	\$ 68,395.54	\$ 68,395.54	\$ 68,395.54	\$ 68,395.54	\$ 68,395.54	\$ 68,395.54	\$ 68,395.54	\$ 68,395.54	\$ 68,395.54	\$ 68,395.54	\$ 68,395.54	\$ 68,395.54
1000 132	PRIMA VACACIONAL	\$ 2,646,825.83	\$ 220,568.82	\$ 220,568.82	\$ 220,568.82	\$ 220,568.82	\$ 220,568.82	\$ 220,568.82	\$ 220,568.82	\$ 220,568.82	\$ 220,568.82	\$ 220,568.82	\$ 220,568.82	\$ 220,568.82
1000 132 01	PRIMA VACACIONAL	\$ 2,646,825.83	\$ 220,568.82	\$ 220,568.82	\$ 220,568.82	\$ 220,568.82	\$ 220,568.82	\$ 220,568.82	\$ 220,568.82	\$ 220,568.82	\$ 220,568.82	\$ 220,568.82	\$ 220,568.82	\$ 220,568.82
1000 132 02	AGUINALDO O GRATIFICACIÓN DEFINIDA DE AÑO	\$ 12,380,600.90	\$ 1,030,452.21	\$ 1,030,452.21	\$ 1,030,452.21	\$ 1,030,452.21	\$ 1,030,452.21	\$ 1,030,452.21	\$ 1,030,452.21	\$ 1,030,452.21	\$ 1,030,452.21	\$ 1,030,452.21	\$ 1,030,452.21	\$ 1,030,452.21
1000 132 03	PRIMA DOMINICAL	\$ 13,544.55	\$ 1,195.05	\$ 1,195.05	\$ 1,195.05	\$ 1,195.05	\$ 1,195.05	\$ 1,195.05	\$ 1,195.05	\$ 1,195.05	\$ 1,195.05	\$ 1,195.05	\$ 1,195.05	\$ 1,195.05
1000 141	ADICIONALES AL SUESSE	\$ 8,995,947.70	\$ 749,587.89	\$ 749,587.89	\$ 749,587.89	\$ 749,587.89	\$ 749,587.89	\$ 749,587.89	\$ 749,587.89	\$ 749,587.89	\$ 749,587.89	\$ 749,587.89	\$ 749,587.89	\$ 749,587.89
1000 141 01	ADICIONALES AL SUESSE	\$ 8,995,947.70	\$ 749,587.89	\$ 749,587.89	\$ 749,587.89	\$ 749,587.89	\$ 749,587.89	\$ 749,587.89	\$ 749,587.89	\$ 749,587.89	\$ 749,587.89	\$ 749,587.89	\$ 749,587.89	\$ 749,587.89
1000 141 02	ADICIONALES AL SUESSE	\$ 419,607.17	\$ 34,967.26	\$ 34,967.26	\$ 34,967.26	\$ 34,967.26	\$ 34,967.26	\$ 34,967.26	\$ 34,967.26	\$ 34,967.26	\$ 34,967.26	\$ 34,967.26	\$ 34,967.26	\$ 34,967.26
1000 141 03	CUOTAS PARA EL SEGURO DE GASTOS MÉDICOS DEL PERSONAL CIVIL	\$ 297,809.14	\$ -	\$ -	\$ -	\$ -	\$ -	\$ -	\$ -	\$ -	\$ -	\$ -	\$ -	\$ -
1000 152	PAGO DE LIQUIDACIONES	\$ 393,881.72	\$ 32,781.81	\$ 32,781.81	\$ 32,781.81	\$ 32,781.81	\$ 32,781.81	\$ 32,781.81	\$ 32,781.81	\$ 32,781.81	\$ 32,781.81	\$ 32,781.81	\$ 32,781.81	\$ 32,781.81
1000 154	PRESTACIONES ESTABLECIDAS POR CONDICIONES GENERALES DE TRABAJO	\$ 5,874,723.29	\$ 508,444.87	\$ 508,444.87	\$ 508,444.87	\$ 508,444.87	\$ 508,444.87	\$ 508,444.87	\$ 508,444.87	\$ 508,444.87	\$ 508,444.87	\$ 508,444.87	\$ 508,444.87	\$ 508,444.87
1000 154 01	TRABAJO A CONTRATO COLECTIVO DE TRABAJO	\$ 2,842,236.07	\$ 236,150.17	\$ 236,150.17	\$ 236,150.17	\$ 236,150.17	\$ 236,150.17	\$ 236,150.17	\$ 236,150.17	\$ 236,150.17	\$ 236,150.17	\$ 236,150.17	\$ 236,150.17	\$ 236,150.17
1000 154 02	OTRAS PRESTACIONES	\$ 3,032,487.22	\$ 272,294.70	\$ 272,294.70	\$ 272,294.70	\$ 272,294.70	\$ 272,294.70	\$ 272,294.70	\$ 272,294.70	\$ 272,294.70	\$ 272,294.70	\$ 272,294.70	\$ 272,294.70	\$ 272,294.70
2000 15901	MATERIALES Y SUMINISTROS	\$ 41,040,045.41	\$ 3,094,400.32	\$ 3,094,400.32	\$ 3,094,400.32	\$ 3,094,400.32	\$ 3,094,400.32	\$ 3,094,400.32	\$ 3,094,400.32	\$ 3,094,400.32	\$ 3,094,400.32	\$ 3,094,400.32	\$ 3,094,400.32	\$ 3,094,400.32
2000 211	MATERIALES Y ÚTILES DE OFICINA	\$ 837,775.83	\$ 74,438.25	\$ 74,438.25	\$ 74,438.25	\$ 74,438.25	\$ 74,438.25	\$ 74,438.25	\$ 74,438.25	\$ 74,438.25	\$ 74,438.25	\$ 74,438.25	\$ 74,438.25	\$ 74,438.25
2000 211 01	MATERIALES PARA ESTUDIOS Y PROYECTOS	\$ 2,116.91	\$ -	\$ -	\$ -	\$ -	\$ -	\$ -	\$ -	\$ -	\$ -	\$ -	\$ -	\$ -
2000 212	MATERIALES Y ÚTILES DE IMPRESIÓN Y REPRODUCCIÓN	\$ 861,224.52	\$ 12,518.04	\$ 12,518.04	\$ 12,518.04	\$ 12,518.04	\$ 12,518.04	\$ 12,518.04	\$ 12,518.04	\$ 12,518.04	\$ 12,518.04	\$ 12,518.04	\$ 12,518.04	\$ 12,518.04
2000 212 01	MATERIALES Y ÚTILES PARA EL PROCESAMIENTO EN EQUIPOS Y BIENES	\$ 2,116.91	\$ -	\$ -	\$ -	\$ -	\$ -	\$ -	\$ -	\$ -	\$ -	\$ -	\$ -	\$ -
2000 213	MATERIAL ESTADÍSTICO Y GEOGRÁFICO	\$ 859,107.61	\$ 4,398.96	\$ 4,398.96	\$ 4,398.96	\$ 4,398.96	\$ 4,398.96	\$ 4,398.96	\$ 4,398.96	\$ 4,398.96	\$ 4,398.96	\$ 4,398.96	\$ 4,398.96	\$ 4,398.96
2000 214	INFORMATICA	\$ 66,407.71	\$ 4,398.96	\$ 4,398.96	\$ 4,398.96	\$ 4,398.96	\$ 4,398.96	\$ 4,398.96	\$ 4,398.96	\$ 4,398.96	\$ 4,398.96	\$ 4,398.96	\$ 4,398.96	\$ 4,398.96
2000 215	MATERIAL DE APOYO INFORMATIVO	\$ 1,175,827.73	\$ 13,089.55	\$ 13,089.55	\$ 13,089.55	\$ 13,089.55	\$ 13,089.55	\$ 13,089.55	\$ 13,089.55	\$ 13,089.55	\$ 13,089.55	\$ 13,089.55	\$ 13,089.55	\$ 13,089.55
2000 216	MATERIAL DE LIMPIEZA	\$ 132,006.14	\$ 132,006.14	\$ 132,006.14	\$ 132,006.14	\$ 132,006.14	\$ 132,006.14	\$ 132,006.14	\$ 132,006.14	\$ 132,006.14	\$ 132,006.14	\$ 132,006.14	\$ 132,006.14	\$ 132,006.14
2000 221	PRODUCTOS ALIMENTICIOS PARA PERSONAS DERIVADO DE LA PRODUCCIÓN DE SERVICIOS PÚBLICOS EN UNIDADES DE SALUD, EDUCATIVAS, DE RECREACIÓN SOCIAL Y OTRAS.	\$ 1,174,127.53	\$ 138,333.33	\$ 138,333.33	\$ 138,333.33	\$ 138,333.33	\$ 138,333.33	\$ 138,333.33	\$ 138,333.33	\$ 138,333.33	\$ 138,333.33	\$ 138,333.33	\$ 138,333.33	\$ 138,333.33
2000 221 01	PRODUCTOS ALIMENTICIOS PARA EL PERSONAL QUE REALIZA LABORES EN CAMPO DE SUPERVISIÓN	\$ 678,213.11	\$ 45,915.00	\$ 45,915.00	\$ 45,915.00	\$ 45,915.00	\$ 45,915.00	\$ 45,915.00	\$ 45,915.00	\$ 45,915.00	\$ 45,915.00	\$ 45,915.00	\$ 45,915.00	\$ 45,915.00
2000 221 02	DE LAS DEPENDENCIAS Y ENTIDADES	\$ 1,908,425.17	\$ 165,801.01	\$ 165,801.01	\$ 165,801.01	\$ 165,801.01	\$ 165,801.01	\$ 165,801.01	\$ 165,801.01	\$ 165,801.01	\$ 165,801.01	\$ 165,801.01	\$ 165,801.01	\$ 165,801.01
2000 222	PRODUCTOS ALIMENTICIOS PARA ANIMALES	\$ 26,001.36	\$ -	\$ -	\$ -	\$ -	\$ -	\$ -	\$ -	\$ -	\$ -	\$ -	\$ -	\$ -
2000 230	PRODUCTOS ALIMENTICIOS, AGROPECUARIOS Y FORESTALES ADQUIRIDOS COMO MATERIA PRIMA	\$ 554,400.00	\$ -	\$ -	\$ -	\$ -	\$ -	\$ -	\$ -	\$ -	\$ -	\$ -	\$ -	\$ -
2000 232	UTENSILIOS PARA EL SERVICIO DE ALIMENTACIÓN	\$ 17,113.42	\$ -	\$ -	\$ -	\$ -	\$ -	\$ -	\$ -	\$ -	\$ -	\$ -	\$ -	\$ -
2000 241	PRODUCTOS MINERALES Y METÁLICOS	\$ 446,459.41	\$ 240,650.91	\$ 240,650.91	\$ 240,650.91	\$ 240,650.91	\$ 240,650.91	\$ 240,650.91	\$ 240,650.91	\$ 240,650.91	\$ 240,650.91	\$ 240,650.91	\$ 240,650.91	\$ 240,650.91
2000 242	CEMENTO Y PRODUCTOS DE CONCRETO	\$ 993,299.17	\$ 66,976.25	\$ 66,976.25	\$ 66,976.25	\$ 66,976.25	\$ 66,976.25	\$ 66,976.25	\$ 66,976.25	\$ 66,976.25	\$ 66,976.25	\$ 66,976.25	\$ 66,976.25	\$ 66,976.25
2000 243	CAL, YESO Y PRODUCTOS DE YESO	\$ 10,341.45	\$ 7,805.70	\$ 7,805.70	\$ 7,805.70	\$ 7,805.70	\$ 7,805.70	\$ 7,805.70	\$ 7,805.70	\$ 7,805.70	\$ 7,805.70	\$ 7,805.70	\$ 7,805.70	\$ 7,805.70
2000 244	MADERA Y PRODUCTOS DE MADERA	\$ 176,392.42	\$ -	\$ -	\$ -	\$ -	\$ -	\$ -	\$ -	\$ -	\$ -	\$ -	\$ -	\$ -
2000 245	MATERIAL Y PRODUCTOS DE VIDRIO	\$ 4,749.12	\$ -	\$ -	\$ -	\$ -	\$ -	\$ -	\$ -	\$ -	\$ -	\$ -	\$ -	\$ -
2000 246	MATERIAL ELÉCTRICO Y ELECTRÓNICO	\$ 1,874,922.92	\$ 29,324.64	\$ 29,324.64	\$ 29,324.64	\$ 29,324.64	\$ 29,324.64	\$ 29,324.64	\$ 29,324.64	\$ 29,324.64	\$ 29,324.64	\$ 29,324.64	\$ 29,324.64	\$ 29,324.64
2000 247	ARTÍCULOS METÁLICOS PARA LA CONSTRUCCIÓN	\$ 823,024.05	\$ 30,997.50	\$ 30,997.50	\$ 30,997.50	\$ 30,997.50	\$ 30,997.50	\$ 30,997.50	\$ 30,997.50	\$ 30,997.50	\$ 30,997.50	\$ 30,997.50	\$ 30,997.50	\$ 30,997.50
2000 248	MATERIALES COMPLEMENTARIOS	\$ 1,588,333.57	\$ 232,274.54	\$ 232,274.54	\$ 232,274.54	\$ 232,274.54	\$ 232,274.54	\$ 232,274.54	\$ 232,274.54	\$ 232,274.54	\$ 232,274.54	\$ 232,274.54	\$ 232,274.54	\$ 232,274.54
2000 249	OTROS MATERIALES PARA CONSTRUCCIÓN Y REPARACIÓN	\$ 1,588,333.57	\$ 232,274.54	\$ 232,274.54	\$ 232,274.54	\$ 232,274.54	\$ 232,274.54	\$ 232,274.54	\$ 232,274.54	\$ 232,274.54	\$ 232,274.54	\$ 232,274.54	\$ 232,274.54	\$ 232,274.54
2000 251	PRODUCTOS QUÍMICOS BÁSICOS	\$ 5,185.93	\$ -	\$ -	\$ -	\$ -	\$ -	\$ -	\$ -	\$ -	\$ -	\$ -	\$ -	\$ -
2000 252	FERTILIZANTES, PESTICIDAS Y OTROS AGROQUÍMICOS	\$ 477,867.74	\$ 36,168.33	\$ 36,168.33	\$ 36,168.33	\$ 36,168.33	\$ 36,168.33	\$ 36,168.33	\$ 36,168.33	\$ 36,168.33	\$ 36,168.33	\$ 36,168.33	\$ 36,168.33	\$ 36,168.33
2000 253	MEDICINAS Y PRODUCTOS FARMACÉUTICOS	\$ 460,760.33	\$ -	\$ -	\$ -	\$ -	\$ -	\$ -	\$ -	\$ -	\$ -	\$ -	\$ -	\$ -
2000 256	FIBRAS SINTÉTICAS, HULES, PLÁSTICOS Y DERIVADOS	\$ 170,310.98	\$ -	\$ -	\$ -	\$ -	\$ -	\$ -	\$ -	\$ -	\$ -	\$ -	\$ -	\$ -
2000 254	MATERIALES, ACCESORIOS Y SUMINISTROS MÉDICOS	\$ 395,080.15	\$ 3,510.15	\$ 3,510.15	\$ 3,510.15	\$ 3,510.15	\$ 3,510.15	\$ 3,510.15	\$ 3,510.15	\$ 3,510.15	\$ 3,510.15	\$ 3,510.15	\$ 3,510.15	\$ 3,510.15
2000 259	OTROS PRODUCTOS QUÍMICOS	\$ 30,846.84	\$ -	\$ -	\$ -	\$ -	\$ -	\$ -	\$ -	\$ -	\$ -	\$ -	\$ -	\$ -
2000 274	COMBUSTIBLES, LUBRICANTES Y ADITIVOS PARA VEHÍCULOS	\$ 17,544,899.99	\$ 1,489,230.51	\$ 1,489,230.51	\$ 1,489,230.51	\$ 1,489,230.51	\$ 1,489,230.51	\$ 1,489,230.51	\$ 1,489,230.51	\$ 1,489,230.51	\$ 1,489,230.51	\$ 1,489,230.51	\$ 1,489,230.51	\$ 1,489,230.51
2000 274 01	COMBUSTIBLES, LUBRICANTES Y ADITIVOS PARA VEHÍCULOS	\$ 17,544,899.99	\$ 1,489,230.51	\$ 1,489,230.51	\$ 1,489,230.51	\$ 1,489,230.51	\$ 1,489,230.51	\$ 1,489,230.51	\$ 1,489,230.51	\$ 1,489,230.51	\$ 1,489,230.51	\$ 1,489,230.51	\$ 1,489,230.51	\$ 1,489,230.51
2000 275	COMBUSTIBLES, LUBRICANTES Y ADITIVOS PARA MAQUINARIA Y EQUIPO	\$ 15,359.28	\$ -	\$ -	\$ -	\$ -	\$ -	\$ -	\$ -	\$ -	\$ -	\$ -	\$ -	\$ -
2000 261	COMBUSTIBLES, LUBRICANTES Y ADITIVOS PARA MAQUINARIA Y EQUIPO	\$ 29,188.11	\$ 793.80	\$ 793.80	\$ 793.80	\$ 793.80	\$ 793.80	\$ 793.80	\$ 793.80	\$ 793.80	\$ 793.80	\$ 793.80	\$ 793.80	\$ 793.80
2000 271	VESTUARIO INFORME	\$ 308,237.22	\$ 30,677.61	\$ 30,677.61	\$ 30,677.61	\$ 30,677.61	\$ 30,677.61	\$ 30,677.61	\$ 30,677.61	\$ 30,677.61	\$ 30,677.61	\$ 30,677.61	\$ 30,677.61	\$ 30,677.61
2000 272	PRENDAS DE PROTECCIÓN PERSONAL	\$ 10,164.89	\$ 20,000.00	\$ 20,000.00	\$ 20,000.00	\$ 20,000.00	\$ 20,000.00	\$ 20,000.00	\$ 20,000.00	\$ 20,000.00	\$ 20,000.00	\$ 20,000.00	\$ 20,000.00	\$ 20,000.00
2000 272 01	MATERIALES PREVENTIVOS DE SEÑAL													

CÓDIGO	DESCRIPCIÓN/CONCEPTO/PARTIDA	ANUAL	ENERO	FEBRERO	MARZO	ABRIL	MAYO	JUNIO	JULIO	AGOSTO	SEPTIEMBRE	OCTUBRE	NOVIEMBRE	DICIEMBRE
3000 3380	IMPUESTOS SOBRE LA RENTA	\$ 1,949,245.78	\$ -	\$ -	\$ -	\$ -	\$ -	\$ -	\$ -	\$ -	\$ -	\$ -	\$ -	\$ -
3000 3991	OTROS SERVICIOS	\$ 27,871.20	\$ 13,935.60	\$ 25,869.32	\$ 136,756.10	\$ 12,950.39	\$ 24,112.30	\$ 24,112.30	\$ 73,094.56	\$ 37,132.55	\$ 19,665.29	\$ 52,880.55	\$ 34,089.10	\$ 21,091.04
4000 3990	TRANSFERENCIAS, ASIGNACIONES, SUBSIDIOS Y OTRAS AYUDAS	\$ 49,385,152.85	\$ 3,160,467.41	\$ 3,683,366.98	\$ 4,594,633.81	\$ 7,110,067.70	\$ 3,817,850.17	\$ 3,817,850.17	\$ 3,658,550.74	\$ 4,036,772.34	\$ 3,711,431.31	\$ 3,387,239.34	\$ 3,566,330.76	\$ 7,410,932.77
4000 4311	SUBSIDIOS A LA PRODUCCIÓN	\$ 77,962.50	\$ -	\$ 51,975.00	\$ -	\$ -	\$ -	\$ -	\$ -	\$ -	\$ 25,987.50	\$ -	\$ -	\$ -
4000 4341	SUBSIDIOS A LA PRESTACIÓN DE SERVICIOS PÚBLICOS	\$ 21,126,413.29	\$ 1,175,260.43	\$ 1,634,467.37	\$ 1,956,687.77	\$ 1,599,182.55	\$ 1,970,074.37	\$ 1,710,670.31	\$ 1,743,365.01	\$ 1,972,975.98	\$ 1,720,458.69	\$ 1,698,664.25	\$ 1,566,775.36	\$ 2,368,151.20
4000 4390	OTROS SUBSIDIOS	\$ 62,475.00	\$ -	\$ -	\$ -	\$ -	\$ 51,975.00	\$ -	\$ -	\$ -	\$ -	\$ -	\$ -	\$ -
4000 4411	AYUDAS SOCIALES PARA ACTIVIDADES CULTURALES	\$ -	\$ -	\$ -	\$ -	\$ -	\$ -	\$ -	\$ -	\$ -	\$ -	\$ -	\$ -	\$ -
4000 4412	GASTOS POR SERVICIOS DE TRASLADO DE PERSONAS	\$ -	\$ -	\$ -	\$ -	\$ -	\$ -	\$ -	\$ -	\$ -	\$ -	\$ -	\$ -	\$ -
4000 4414	OTRAS AYUDAS	\$ 2,093,238.76	\$ 108,037.44	\$ 216,278.53	\$ 190,746.99	\$ 95,828.25	\$ 345,508.29	\$ 116,632.24	\$ 185,871.64	\$ 317,483.25	\$ 114,817.50	\$ 101,120.78	\$ 179,719.22	\$ 231,284.63
4000 4481	AYUDAS SOCIALES INSTITUCIONALES	\$ -	\$ -	\$ -	\$ -	\$ -	\$ -	\$ -	\$ -	\$ -	\$ -	\$ -	\$ -	\$ -
4000 4482	AYUDAS POR DESASTRES NATURALES Y OTROS SINIESTROS	\$ 97,383.29	\$ -	\$ -	\$ -	\$ -	\$ -	\$ -	\$ -	\$ -	\$ -	\$ -	\$ -	\$ -
4000 4561	PAGO DE PENSIONES Y JUBILACIONES	\$ 25,817,780.02	\$ 1,877,169.55	\$ 1,782,466.08	\$ 2,438,199.05	\$ 2,015,056.91	\$ 2,238,761.88	\$ 1,980,847.61	\$ 1,739,314.08	\$ 1,735,813.11	\$ 1,775,762.62	\$ 1,574,356.01	\$ 1,839,386.18	\$ 4,810,596.93
4000 4571	BENEFICIOS FINANCIEROS ENTREGABLES	\$ 2,417,731.95	\$ -	\$ 10,596.60	\$ -	\$ 444,955.55	\$ 47,041.05	\$ 1,535,187.86	\$ 237,613.85	\$ 65,746.49	\$ 27,957.44	\$ 16,624.65	\$ 31,593.45	\$ -
5000 5111	BIENES MUEBLES, INMUEBLES ENTREGABLES	\$ 22,775,571	\$ -	\$ -	\$ -	\$ 3,060.71	\$ -	\$ -	\$ 15,729.90	\$ -	\$ -	\$ -	\$ -	\$ -
5000 5112	MUEBLES Y EQUIPO DE OFICINA Y SU MANUTENCIÓN	\$ -	\$ -	\$ -	\$ -	\$ -	\$ -	\$ -	\$ -	\$ -	\$ -	\$ -	\$ -	\$ -
5000 5113	BIENES MUEBLES CULTURALES	\$ -	\$ -	\$ -	\$ -	\$ -	\$ -	\$ -	\$ -	\$ -	\$ -	\$ -	\$ -	\$ -
5000 5114	BIENES MUEBLES DE OFICINA Y SU MANUTENCIÓN	\$ 102,277.25	\$ -	\$ 4,828.95	\$ -	\$ -	\$ -	\$ -	\$ 38,397.41	\$ -	\$ -	\$ -	\$ -	\$ -
5000 5115	BIENES INFORMÁTICOS	\$ 25,777.02	\$ -	\$ 5,167.85	\$ -	\$ -	\$ -	\$ 12,302.86	\$ 7,936.51	\$ -	\$ -	\$ -	\$ -	\$ -
5000 5121	EQUIPO DE ADMINISTRACIÓN	\$ -	\$ -	\$ -	\$ -	\$ -	\$ -	\$ -	\$ -	\$ -	\$ -	\$ -	\$ -	\$ -
5000 5221	EQUIPOS Y APARATOS AUDIOVISUALES	\$ -	\$ -	\$ -	\$ -	\$ -	\$ -	\$ -	\$ -	\$ -	\$ -	\$ -	\$ -	\$ -
5000 5222	APARATOS DEPORTIVOS	\$ -	\$ -	\$ -	\$ -	\$ -	\$ -	\$ -	\$ -	\$ -	\$ -	\$ -	\$ -	\$ -
5000 5231	CÁMARAS FOTOGRAFICAS Y DE VIDEO	\$ 163,845.38	\$ -	\$ -	\$ -	\$ 41,874.84	\$ -	\$ -	\$ 121,970.54	\$ -	\$ -	\$ -	\$ -	\$ -
5000 5251	MÓBILIDAD Y EQUIPO EDUCACIONAL	\$ -	\$ -	\$ -	\$ -	\$ -	\$ -	\$ -	\$ -	\$ -	\$ -	\$ -	\$ -	\$ -
5000 5291	MÓBILIDAD Y EQUIPO RECREATIVO	\$ -	\$ -	\$ -	\$ -	\$ -	\$ -	\$ -	\$ -	\$ -	\$ -	\$ -	\$ -	\$ -
5000 5292	MÓBILIDAD Y EQUIPO RECREATIVO	\$ -	\$ -	\$ -	\$ -	\$ -	\$ -	\$ -	\$ -	\$ -	\$ -	\$ -	\$ -	\$ -
5000 5293	MÓBILIDAD Y EQUIPO RECREATIVO	\$ -	\$ -	\$ -	\$ -	\$ -	\$ -	\$ -	\$ -	\$ -	\$ -	\$ -	\$ -	\$ -
5000 5311	EQUIPO MÉDICO DE LABORATORIO	\$ 53,354.48	\$ -	\$ -	\$ -	\$ -	\$ -	\$ -	\$ 53,354.48	\$ -	\$ -	\$ -	\$ -	\$ -
5000 5321	INSTRUMENTAL MÉDICO DE LABORATORIO	\$ 73,133.63	\$ -	\$ -	\$ -	\$ -	\$ -	\$ -	\$ -	\$ -	\$ -	\$ -	\$ -	\$ -
5000 5411	VEHÍCULOS EQUIPO TERRESTRE PARA LA EJECUCIÓN DE PROGRAMAS DE SEGURIDAD PÚBLICA Y NACIONAL	\$ -	\$ -	\$ -	\$ -	\$ -	\$ -	\$ -	\$ -	\$ -	\$ -	\$ -	\$ -	\$ -
5000 5412	VEHÍCULOS EQUIPO TERRESTRE DESTINADOS A SERVICIOS PÚBLICOS	\$ 1,500,000.00	\$ -	\$ -	\$ -	\$ -	\$ -	\$ 1,500,000.00	\$ -	\$ -	\$ -	\$ -	\$ -	\$ -
5000 5413	VEHÍCULOS EQUIPO TERRESTRE DESTINADOS A SERVICIOS PÚBLICOS	\$ 400,000.00	\$ -	\$ -	\$ -	\$ -	\$ -	\$ -	\$ -	\$ -	\$ -	\$ -	\$ -	\$ -
5000 5421	CARRROCERIAS Y REMOLQUES	\$ -	\$ -	\$ -	\$ -	\$ -	\$ -	\$ -	\$ -	\$ -	\$ -	\$ -	\$ -	\$ -
5000 5491	OTROS EQUIPOS DE TRANSPORTE	\$ 36,748.95	\$ -	\$ -	\$ -	\$ 36,748.95	\$ -	\$ -	\$ -	\$ -	\$ -	\$ -	\$ -	\$ -
5000 5511	MAQUINARIA Y EQUIPO DE DEFENSA Y SEGURIDAD PÚBLICA	\$ -	\$ -	\$ -	\$ -	\$ -	\$ -	\$ -	\$ -	\$ -	\$ -	\$ -	\$ -	\$ -
5000 5512	EQUIPO DE SEGURIDAD PÚBLICA Y NACIONAL	\$ -	\$ -	\$ -	\$ -	\$ -	\$ -	\$ -	\$ -	\$ -	\$ -	\$ -	\$ -	\$ -
5000 5611	MAQUINARIA Y EQUIPO AERONÁUTICO	\$ -	\$ -	\$ -	\$ -	\$ -	\$ -	\$ -	\$ -	\$ -	\$ -	\$ -	\$ -	\$ -
5000 5621	MAQUINARIA Y EQUIPO INDUSTRIAL	\$ -	\$ -	\$ -	\$ -	\$ -	\$ -	\$ -	\$ -	\$ -	\$ -	\$ -	\$ -	\$ -
5000 5631	MAQUINARIA Y EQUIPO DE CONSTRUCCIÓN	\$ 22,995.00	\$ -	\$ -	\$ -	\$ -	\$ -	\$ 22,995.00	\$ -	\$ -	\$ -	\$ -	\$ -	\$ -
5000 5641	SISTEMAS DE AIRE ACONDICIONADO, CALEFACCIÓN DE REFRIGERACIÓN INDUSTRIAL Y COMERCIAL	\$ -	\$ -	\$ -	\$ -	\$ -	\$ -	\$ -	\$ -	\$ -	\$ -	\$ -	\$ -	\$ -
5000 5651	EQUIPOS Y APARATOS DE COMUNICACIONES Y TELECOMUNICACIONES	\$ -	\$ -	\$ -	\$ -	\$ -	\$ -	\$ -	\$ -	\$ -	\$ -	\$ -	\$ -	\$ -
5000 5661	MAQUINARIA Y EQUIPO ELÉCTRICO Y ELECTRÓNICO	\$ -	\$ -	\$ -	\$ -	\$ -	\$ -	\$ -	\$ -	\$ -	\$ -	\$ -	\$ -	\$ -
5000 5671	HERRAMIENTAS Y MAQUINARIA DE HERRAMIENTA	\$ 16,624.65	\$ -	\$ -	\$ -	\$ -	\$ -	\$ -	\$ -	\$ -	\$ -	\$ -	\$ -	\$ -
5000 5691	BENEFICIOS FINANCIEROS ENTREGABLES	\$ -	\$ -	\$ -	\$ -	\$ -	\$ -	\$ -	\$ -	\$ -	\$ -	\$ -	\$ -	\$ -
5000 5692	OTROS BIENES MUEBLES	\$ -	\$ -	\$ -	\$ -	\$ -	\$ -	\$ -	\$ -	\$ -	\$ -	\$ -	\$ -	\$ -
5000 5693	EQUIPO PARA ANIMALES	\$ -	\$ -	\$ -	\$ -	\$ -	\$ -	\$ -	\$ -	\$ -	\$ -	\$ -	\$ -	\$ -
5000 5694	EQUIPO DE DESAZOLVE	\$ -	\$ -	\$ -	\$ -	\$ -	\$ -	\$ -	\$ -	\$ -	\$ -	\$ -	\$ -	\$ -
5000 5695	EQUIPO HIDROELECTRICO	\$ -	\$ -	\$ -	\$ -	\$ -	\$ -	\$ -	\$ -	\$ -	\$ -	\$ -	\$ -	\$ -
5000 5696	EQUIPO DE VIBRO INSERECIÓN	\$ -	\$ -	\$ -	\$ -	\$ -	\$ -	\$ -	\$ -	\$ -	\$ -	\$ -	\$ -	\$ -
5000 5697	EQUIPO DE URTELÓN USUARIOS	\$ -	\$ -	\$ -	\$ -	\$ -	\$ -	\$ -	\$ -	\$ -	\$ -	\$ -	\$ -	\$ -
5000 5698	EQUIPO DE INGENIERÍA Y DIBUJO	\$ -	\$ -	\$ -	\$ -	\$ -	\$ -	\$ -	\$ -	\$ -	\$ -	\$ -	\$ -	\$ -
5000 5699	EQUIPO DE HOMBRE	\$ -	\$ -	\$ -	\$ -	\$ -	\$ -	\$ -	\$ -	\$ -	\$ -	\$ -	\$ -	\$ -
6000 6100	INVESTIGACIÓN PÚBLICA	\$ 36,544,700.00	\$ -	\$ 3,322,245.45	\$ 3,322,245.45	\$ 3,322,245.45	\$ 3,322,245.45	\$ 3,322,245.45	\$ 3,322,245.45	\$ 3,322,245.45	\$ 3,322,245.45	\$ 3,322,245.45	\$ 3,322,245.45	\$ 3,322,245.45
6000 6121	INFRAESTRUCTURA EDUCATIVA Y DE INVESTIGACIÓN	\$ -	\$ -	\$ -	\$ -	\$ -	\$ -	\$ -	\$ -	\$ -	\$ -	\$ -	\$ -	\$ -
6000 6131	ESPACIOS DEPORTIVOS, RECREATIVOS, TURÍSTICOS Y CULTURALES	\$ -	\$ -	\$ -	\$ -	\$ -	\$ -	\$ -	\$ -	\$ -	\$ -	\$ -	\$ -	\$ -
6000 6132	OBRAS PARA LA GENERACIÓN Y SUMINISTRO DE ENERGÍA ELÉCTRICA	\$ -	\$ -	\$ -	\$ -	\$ -	\$ -	\$ -	\$ -	\$ -	\$ -	\$ -	\$ -	\$ -
6000 6133	INFRAESTRUCTURA PARA DRENAJE Y ALCANTARILLADO FLUVIAL	\$ -	\$ -	\$ -	\$ -	\$ -	\$ -	\$ -	\$ -	\$ -	\$ -	\$ -	\$ -	\$ -
6000 6141	INFRAESTRUCTURA PARA EL SUMINISTRO DE ENERGÍA ELÉCTRICA EN OBRAS DE URBANIZACIÓN	\$ -	\$ -	\$ -	\$ -	\$ -	\$ -	\$ -	\$ -	\$ -	\$ -	\$ -	\$ -	\$ -
6000 6142	OTRAS OBRAS DE URBANIZACIÓN	\$ 36,544,700.00	\$ -	\$ 3,322,245.45	\$ 3,322,245.45	\$ 3,322,245.45	\$ 3,322,245.45	\$ 3,322,245.45	\$ 3,322,245.45	\$ 3,322,245.45	\$ 3,322,245.45	\$ 3,322,245.45	\$ 3,322,245.45	\$ 3,322,245.45
6000 6171	DE INVESTIGACIÓN	\$ -	\$ -	\$ -	\$ -	\$ -	\$ -	\$ -	\$ -	\$ -	\$ -	\$ -	\$ -	\$ -
90000	DEUDA PÚBLICA	\$ 1,831,156.79	\$ 700,000.00	\$ 500,000.00	\$ 631,156.79	\$ -	\$ -	\$ -	\$ -	\$ -	\$ -	\$ -	\$ -	\$ -
90001	ANEXOS DE EFECTUACIÓN DE PRÁCTICAS	\$ 1,831,156.79	\$ 700,000.00	\$ 500,000.00	\$ 631,156.79	\$ -	\$ -	\$ -	\$ -	\$ -	\$ -	\$ -	\$ -	\$ -
99999	TOTALES	\$ 301,335,646.96	\$ 20,620,698.12	\$ 25,580,682.29	\$ 25,959,893.45	\$ 23,562,285.91	\$ 26,389,981.66	\$ 25,235,110.85	\$ 25,823,596.43	\$ 24,844,774.92	\$ 24,734,616.72	\$ 23,384,883.99	\$ 24,462,114.61	\$ 30,746,308.01

RESUMEN DE CAPÍTULOS

CÓDIGO	DESCRIPCIÓN/CONCEPTO/PARTIDA	ANUAL	ENERO	FEBRERO	MARZO	ABRIL	MAYO	JUNIO	JULIO	AGOSTO	SEPTIEMBRE	OCTUBRE	NOVIEMBRE	DICIEMBRE
10000	SERVICIOS PERSONALES	\$ 12,180,286.65	\$ 10,257,590.02	\$ 10,258,184.44	\$ 10,321,698.90	\$ 10,232,643.44	\$ 10,254,983.47	\$ 10,260,028.13	\$ 10,412,643.98	\$ 10,238,058.10	\$ 10,247,278.41	\$ 10,234,350.32	\$ 10,232,110.75	\$ 10,236,924.66
20000	MATERIALES Y SUMINISTROS	\$ 4,024,042.41	\$ 3,016,400.33	\$ 3,024,003.00	\$ 3,020,313.01	\$ 3,025,615.13	\$ 3,027,352.08	\$ 3,027,352.08	\$ 3,027,352.08	\$ 3,027,352.08	\$ 3,027,352.08	\$ 3,027,352.08	\$ 3,027,352.08	\$ 3,027,352.08
30000	SERVICIOS GENERALES	\$ 46,931,973.31	\$ 3,492,140.36	\$ 4,122,685.72	\$ 3,780,853.60	\$ 3,855,964.64	\$ 4,736,405.01	\$ 3,322,851.25	\$ 3,322,851.25	\$ 4,419,383.61	\$ 3,851,377.76	\$ 3,953,154.67	\$ 3,650,469.88	\$ 5,757,130.26
40000	TRANSFERENCIAS, ASIGNACIONES, SUBSIDIOS Y OTRAS AYUDAS	\$ 49,385,152.85	\$ 3,160,467.41	\$ 3,683,366.98	\$ 4,594,633.81	\$ 7,110,067.70	\$ 3,817,850.17	\$ 3,817,850.17	\$ 3,658,550.74	\$ 4,036,772.34	\$ 3,711,431.31	\$ 3,387,239.34	\$ 3,566,330.76	\$ 7,410,932.77
50000	BENEFICIOS FINANCIEROS ENTREGABLES	\$ 2,417,731.95	\$ -	\$ 10,596.60	\$ -	\$ 444,955.55	\$ 47,041.05	\$ 1,535,187.86	\$ 237,613.85	\$ 65,746.49	\$ 27,957.44	\$ 16,624.65	\$ 31,593.45	\$ -
60000	INVERSIÓN PÚBLICA	\$ 36,544,700.00	\$ -	\$ 3,322,245.45	\$ 3,322,245.45	\$ 3,322,245.45	\$ 3,322,245.45	\$ 3,322,245.45	\$ 3,322,245.45	\$ 3,322,245.45	\$ 3,322,245.45	\$ 3,322,245.45	\$ 3,322,245.45	\$ 3,322,245.45
90000	DEUDA PÚBLICA	\$ 1,831,156.79	\$ 700,000.00	\$ 500,000.00	\$ 631,156.79	\$ -	\$ -	\$ -	\$ -	\$ -	\$ -	\$ -	\$ -	\$ -
TOTALES		\$ 301,335,646.96	\$ 20,620,698.12	\$ 25,580,682.29	\$ 25,959,893.45	\$ 23,562,285.91	\$ 26,389,981.66	\$ 25,235,110.85	\$ 25,823,596.43	\$ 24,844,774.92	\$ 24,734,616.72	\$ 23,384,883.99	\$ 24,462,114.61	\$ 30,746,308.01

Organigrama



CABILDO DE JACONA DE PLANCARTE, MICHOACÁN

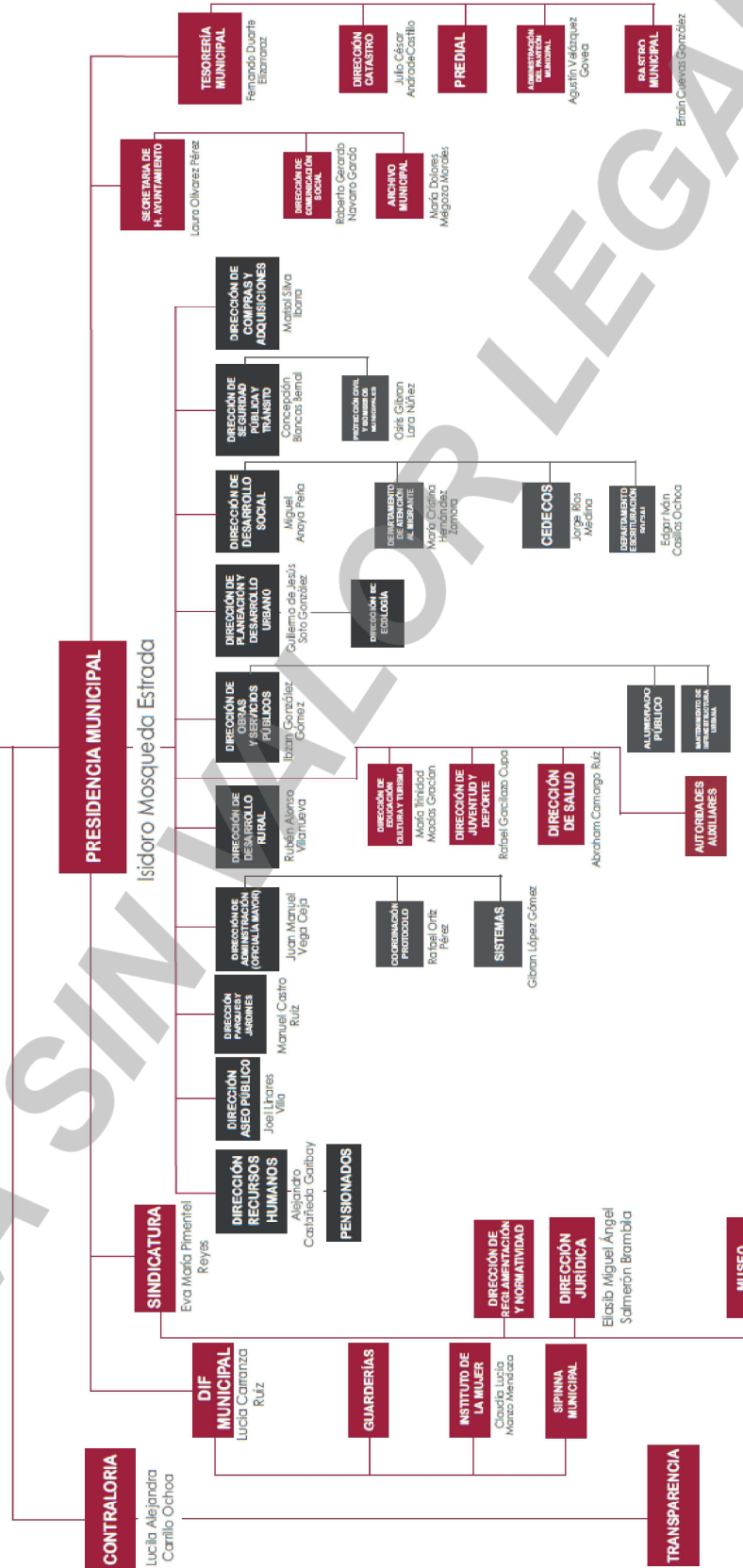

¡Continúan los Logros!

ANEXO PROGRAMÁTICO DE OBRAS

NOMBRE DEL MUNICIPIO: JACONA, MICH.			EJERCICIO PRESUPUESTAL: 2025											
PRIORIDAD	LOCALIDAD	NOMBRE DE LA OBRA	METAS PROGRAMADAS		NÚMERO DE BENEFICIARIOS	RECURSOS PROGRAMADOS					APORTACIÓN DE BENEFICIARIOS		FINANCIAMIENTO	
			CANTIDAD	UNIDAD		COSTO TOTAL	MUNICIPAL DIRECTO	CONVENIDO	FEDERAL	FEDERAL	FISM	FORTAMUN-DF		
1	JACONA DE PLANCARTE	UBIKAS DE URBANIZACIÓN MUNICIPAL CON RECURSOS DEL FAIS	1	ACCIÓN	32040	\$ 36,944,700.00	\$ -	\$ -	\$ -	\$ -	\$ 36,944,700.00	\$ -	\$ -	\$ -
TOTAL						\$ 36,944,700.00	\$ -	\$ -	\$ -	\$ -	\$ 36,944,700.00	\$ -	\$ -	\$ -

No.	NOMBRE	PLAZA	CARGO	FECHA DE INGRESO	R.F.C.	UNIDAD RESPONSABLE	SIFI NO BASE MENSUAL 2025	COMPENSA CIÓN ANUAL 2025	VALORS DE DESPESA MENSUAL 2025	QUINQUENIOS 2025	AGUINALDO ANUAL 2025	PRIMA VACACIONAL ANUAL 2025	RET. AL TRABAJADOR I.S.S.S.T.E. MENSUAL 2025	I.S.S.S.T.F. MENSUAL 2025	CUOTA SINDICAL MENSUAL	
548	Acuña Ramírez Juan Luis	Confianza	AUXILIAR DE PROTECCION CIVIL	01/01/2019	AUR930516HR5	Seguridad pública	12,661.07	-	-	20,407.65	1,895.00	420.23	1044.85	0.0		
137	Aguilar Hernandez Ramón	CONFIANZA	AUXILIAR DE JARDINERIA	16/03/2024	AUH85703126F6	Direccion De Aseo Parques Y Jardines	8,475.52	-	-	13,661.20	1,288.54	296.64	720.42	0.0		
353	Aguilera Herrera Milana	CONFIANZA	COORDINADORA DEP ADULTO MAYOR	01/08/2024	AUH75042576A	Dif Municipal	18,771.77	-	-	28,806.47	2,674.89	607.29	1474.85	0.0		
204	Aguirre Garcia Evangelina	SINDICALIZADO	SECRETARIA	01/03/1982	AUG65006108V6	Recursos Humanos	30,151.72	8,511.70	8,143.05	-	53,550.97	9,070.37	1,024.57	2488.25	0.0	
382	Alcazar Rodriguez Andrea	CONFIANZA	SECRET D CATASTRO ASEO PARQUES Y JARD	23/04/2024	AAR80111589E5	Tesoreria	10,241.74	-	-	-	16,608.07	1,532.89	348.02	845.19	0.0	
551	Alejo Adama Iloa Clemente	Confianza	POLICIA MUNICIPAL	08/11/2023	AFAC99032381F5	Seguridad pública	12,374.60	-	-	-	19,945.74	1,852.10	420.48	1021.20	240.0	
483	Alejo Barriga Anahi	CONFIANZA	POLICIA MUNICIPAL	29/09/2020	AJAS80042584B6	Seguridad pública	12,374.60	-	-	-	19,945.74	1,852.10	420.48	1021.20	0.0	
483	Alejo Barriga Anahi	LUNHANGA	AUXILIAR DE URBANIZACION SOCIAL	16/04/2022	AAS88802108W4	Direccion desarrollo social	11,025.11	-	-	-	17,859.97	1,960.84	471.02	913.82	240.0	
286	Alonso Ascencio Alejandro	SINDICALIZADO	AUX COMPUTO	18/07/2005	AOA47509119315	Oficialia Mayor	22,233.61	-	6,005.26	-	39,494.26	7,130.51	755.52	1834.83	0.0	
305	Alonso Villanueva Ruben	CONFIANZA	DIRECTOR DE DESARROLLO RURAL	01/09/2024	AOV97406158R9	Asuntos Agropecuarios	31,218.06	-	-	-	50,318.59	4,672.44	1,060.81	2576.25	0.0	
305	Manaz Farias Francisco Javier	CONFIANZA	SUPERVISOR DE ASEO	06/06/2022	ADFF99010218F1	Direccion De Aseo Parques Y Jardines	18,997.78	-	-	-	32,232.26	2,999.09	679.51	1650.20	0.0	
590	Alvarado Badillo Manuel Alejandro	Confianza	POLICIA MUNICIPAL	04/05/2022	AAM8809288PF3	Seguridad pública	12,374.50	5,066.00	-	-	19,945.74	1,852.10	420.49	1021.20	0.0	
1	Alvarez Bustamante Jonathan	SINDICALIZADO	AUXILIAR ADMINISTRATIVO	25/06/2008	AAR18308279P8	Tesoreria	12,096.45	-	-	3,267.72	-	21,487.12	3,879.62	411.04	998.25	0.0
463	Alvarez Cabrera Marco Antonio	CONFIANZA	REG DE DICHOS HUMANOS Y GRUPOS EN SITU VULNERABLE	01/09/2024	BSL81062929FA	Recluteros	38,800.32	-	-	-	62,539.99	5,807.28	1,318.46	3201.97	240.0	
2	Alvarez Diaz Alejandro	SINDICALIZADO	AYUDANTE ASEO	29/02/2008	ADA7450110E12	Direccion De Aseo Parques Y Jardines	9,023.92	5,066.00	2,497.90	-	16,029.34	2,894.19	306.64	744.69	0.0	
3	Alvarez Nuñez Victor Manuel	SINDICALIZADO	CHOFER PIPA	13/01/2001	ANV721018PWA	Direccion De Aseo Parques Y Jardines	19,928.82	-	-	880.00	24,711.98	1,673.30	473.31	1149.17	240.0	
4	Amecua Perez Ana Berta	CONFIANZA	INTENDENTE	14/03/2009	ANP670107L51	Oficialia Mayor	8,475.52	-	-	440.00	13,661.20	1,268.54	296.64	720.42	240.0	
453	Anaya Peña Miguel	CONFIANZA	DIRECTORA DE DESARROLLO SOCIAL	01/09/2024	AAPM8711206C11	Direccion desarrollo social	31,218.06	-	-	-	50,318.59	4,672.44	1,060.81	2576.25	240.0	
295	Andrade Arreola Jose De Jesus	SINDICALIZADO	UNIAL ALBAÑIL	17/09/2021	AAJ97102446A	Alumbrado Público	18,144.49	-	-	4,900.74	-	32,230.34	5,819.37	616.56	1497.26	240.0
341	Andrade Arreguin Juan	CONFIANZA	AUXILIAR DEL DIF	24/07/2023	AAJ8205068E60	Dif Municipal	12,782.50	-	-	-	20,603.38	1,913.17	434.36	1054.87	240.0	
514	Andrade Castillejo Julio	CONFIANZA	ADMINISTRADOR DE CATASTRO	17/01/2024	AAJ97101014A	Tesoreria	27,748.75	-	-	-	44,726.60	4,153.94	942.92	2189.95	240.0	
524	Andrade Santos Luis Alberto	Confianza	POLICIA MUNICIPAL	23/07/2010	AAS18901250R3	Seguridad pública	12,374.50	-	-	-	19,945.74	1,852.10	420.49	1021.20	0.0	
6	Andrade Silva Wianey Steyzi	SINDICALIZADO	AUXILIAR ADMINISTRATIVO	20/06/2015	AAV9202811Q4	Tesoreria	8,475.52	-	2,307.57	-	15,055.20	2,710.30	296.64	720.42	0.0	
296	Andrade Tornero Jose Luis	SINDICALIZADO	INSPECTOR	04/05/1998	AATL6110205V3	Recursos Humanos	29,957.91	-	6,471.00	-	42,556.81	7,688.87	814.10	1977.11	0.0	
297	Angel Valdez Ileana	SINDICALIZADO	RIBI INTERCARIA	31/10/1965	AVJ1670410811	Recursos Humanos	16,874.43	-	4,557.71	880.00	29,974.31	6,412.03	673.40	1597.55	240.0	
624	Avilao Fierros Hector Adolfo	Confianza	COMISIONADO	01/12/2020	PAP93901035M6	Seguridad pública	-	-	-	-	-	-	0.00	0.00	0.0	
410	Avilao Hurtado Francisco	LUNHANGA	AUX COMUNICACION SOCIAL	09/29/2024	AHY9921201456	Secretaria	11,940.52	-	-	-	19,246.23	1,787.13	405.76	959.28	240.0	
298	Avilao Navarrete Norma Alicia	SINDICALIZADO	SECRETARIA	22/01/2001	AANM650918D0	Recursos Humanos	18,632.72	-	5,031.67	-	33,097.60	5,975.96	633.15	1537.65	0.0	
0	Avilao Zambrano Agustín	SINDICALIZADO	JARDINERO	07/06/2005	AAJAC30508L75	Direccion De Aseo Parques Y Jardines	9,023.91	-	2,437.30	660.00	16,029.13	2,094.15	306.63	744.60	240.0	
597	Avila Contreras Alfonso	Confianza	OFICIAL PATRULLERO	11/07/2002	AIAC100211N82	Seguridad pública	15,189.70	-	-	-	24,483.40	2,273.46	516.15	1253.92	0.0	
299	Avila Perez Carlos Martin	CONFIANZA	AUXILIAR DEP DE PARQUES Y JARDINES	03/09/2015	ANPC9306171P4	Direccion De Aseo Parques Y Jardines	10,087.14	-	-	-	14,487.60	1,809.10	410.73	969.88	0.0	
442	Ayala Flores Francisco Javier	LUNHANGA	REG DRRLL SOCIAL JUVENTUD Y DEPORTE	01/05/2024	BANM92003K1	Recluteros	38,800.32	-	-	-	62,539.99	5,807.28	1,318.46	3201.97	0.0	
4	Ayala Leguinas Mayra	CONFIANZA	MAESTRA GUARDERIA	29/01/2024	BAJLM911208113	Dif Municipal	10,812.91	-	-	-	17,428.71	1,618.38	367.43	892.33	0.0	
559	Barrera Cisneros Alejandro	Confianza	OFICIAL MOTOCICLISTA	11/04/2010	BACAP60217N62	Seguridad pública	14,329.95	-	440.00	-	23,096.65	2,144.69	486.92	1182.52	240.0	
500	Barreras Cisneros Leopoldo	Confianza	OFICIAL MOTOCICLISTA	02/12/2004	BACJ17011301Q6	Seguridad pública	14,329.35	-	660.00	-	23,096.65	2,144.69	486.92	1182.52	240.0	
588	Barras Sierra Martha	Confianza	POLICIA MUNICIPAL	13/03/2024	BASM810107261	Seguridad pública	12,374.50	-	-	-	19,945.74	1,852.10	420.49	1021.20	0.0	
470	Barragan Bueno Claudia Patricia	CONFIANZA	AUX ADMINISTRATIVA	20/02/2003	BACB7910024F7	Contraloria	13,415.60	-	181.90	880.00	21,623.83	2,007.93	455.87	1107.11	240.0	
304	Barragan Bueno Lucía	CONFIANZA	AUX CONTRALORIA	01/02/2007	BAB800526J08	Contraloria	9,685.41	-	-	-	15,611.35	1,449.62	329.12	799.28	0.0	
3	Barrera Ledezma Jose Miguel	LUNHANGA	AUXILIAR DE ASEO PUBLICO	20/01/2020	BALM940612C81	Direccion De Aseo Parques Y Jardines	8,475.52	-	-	-	14,661.20	1,288.34	296.64	720.42	0.0	
468	Barrera Vazquez Elizabeth	SINDICALIZADO	SECRETARIA	19/08/1998	BAY88030012J15	Recursos Humanos	16,507.46	-	4,485.66	880.00	29,500.10	5,326.61	564.33	1370.52	240.0	
628	Barriga Martinez Jesus	Confianza	POLICIA MUNICIPAL	17/05/2023	BAM18802012J11	Seguridad pública	12,374.50	-	-	-	19,945.74	1,852.10	420.49	1021.20	240.0	
301	Barriga Navarro Maria	CONFIANZA	REC DE LA MUJER	01/07/2024	AAFT751000323	Recluteros	30,000.32	-	-	-	50,032.00	5,007.20	1,310.40	3201.97	240.0	
12	Becerra Herrera Francisco	CONFIANZA	VELADOR	14/05/2022	BHF85807281A6	Oficialia Mayor	-	-	-	-	-	-	296.64	720.42	240.0	
561	Bedolla Gonzalez Juan Carlos	Confianza	SEGUNDO COMANDANTE	08/12/2018	BEG7505134F4	Seguridad pública	12,374.50	-	-	220.00	19,945.74	1,852.10	420.49	1021.20	240.0	
567	Bañillo Ramirez Ileana	Confianza	POLICIA MUNICIPAL	06/06/2013	BRI1810609P17	Seguridad pública	14,374.95	-	440.00	-	23,096.65	2,144.69	486.92	1182.52	240.0	
549	Bernabe Guillermos Miguel	CONFIANZA	AUXILIAR PRODUCCION	22/09/2023	BEGM7808097F4	Seguridad pública	12,374.50	-	-	-	19,945.74	1,852.10	420.49	1021.20	0.0	
304	Betancourt Torres Guzmendo	SINDICALIZADO	AUXILIAR PRODUCCION	07/10/2021	BEL61931212A21	Oficialia Mayor	11,426.91	-	3,086.15	-	20,296.21	2,684.39	388.28	942.92	240.0	
565	Bianchi Benit Conception	Confianza	DIRECTOR SEGURIDAD PUBLICA COMISIONADO	25/06/2022	BACB780719D65	Seguridad pública	-	-	-	-	-	-	-	0.00	240.0	
672	Bianco Gomez Samantha	Confianza	OFICIAL OPERATIVO	11/03/2024	BAC0505104N23	Seguridad pública	15,745.07	-	-	-	25,370.05	2,256.70	535.05	1292.42	240.0	
626	Bonilla Fuentes Christopher Dante	Confianza	COMISIONADO	11/10/2024	BOPC041230HET	Seguridad pública	-	-	-	-	-	-	-	0.00	240.0	
13	Braun Espino Aracario	CONFIANZA	JARDINERO	20/03/2013	BAPAC70640387A	Direccion De Aseo Parques Y Jardines	8,474.43	-	-	-	13,661.20	1,268.64	296.64	720.42	240.0	
434	Cabrera Munguia Maria de los Angeles	CONFIANZA	AUXILIAR DEL ADULTO MAYOR	01/09/2024	CAMM820924JG5	Dif Municipal	18,755.89	-	-	-	30,231.53	2,807.21	637.34	1547.82	240.0	
307	Cacho Neri Mercedes Soledad	CONFIANZA	MEDICO	01/01/2017	CANM8902221498	Dif Municipal	10,418.80	-	-	220.00	16,793.46	1,539.39	354.04	859.80	240.0	
5	Cañul Cepeda Rodrigo	CONFIANZA	AUXILIAR DE ASEO	12/02/2022	CAZ751220D102	Seguridad pública	9,982.58	-	-	-	16,090.34	1,494.10	339.21	823.81	240.0	
253	Calderson Luna Jorge	SINDICALIZADO	AUX ADMINISTRATIVO	16/06/2004	CAJ1710200D03	Oficialia Mayor	12,900.24	-	3,510.79	660.00	20,000.27	4,160.04	441.02	1072.67	240.0	
16	Camarena Perez Martin	SINDICALIZADO	AUX ALBAÑIL	04/09/2008	CAMP601048L11	Direccion De Obras Y Alumbrado Público	8,889.99	-	2,428.17	-	15,869.06	2,883.30	305.49	741.89	0.0	
326	Camargo Ruiz Abraham	CONFIANZA	TRAFICANTE DE SALUD	01/09/2021	CAM9A607145C1R	Presidencia	31,718.06	-	-	-	50,318.59	4,672.44	1,060.81	2576.25	0.0	
474	Campos Abaci Miriam	LUNHANGA	AUXILIAR DE COMPRAS	19/11/2024	CAMM910827104	Direccion de Compras Y Adquisiciones	12,426.08	-	-	-	19,106.52	1,829.89	415.45	1008.95	0.0	
288	Canjau Navarro Juan Manuel	CONFIANZA	REG DE ACCS LA INF PUBLICA, TRANS Y PROT DE DATOS	01/09/2024	PAAL850406FE1	Regluros	38,800.32	-	-	-	62,539.99	5,807.28	1,318.46	3201.97	0.0	
504	Cardenas Rodriguez Ma Eugenia	SINDICALIZADO	AUXILIAR SECRETARIA	01/03/2005												

315	Castellanos Morelos Aldo Cesequi	SINDICALIZADO	AUXILIAR DE PLANEACION Y DESARROLLO	30/09/2006	CAMA700703C02	Direccion de Planeacion y Desarrollo Urb	13,307.77	-	3,010.70	220.00	23,790.66	4,206.00	455.26	1105.64	240.0
319	Castillo Barbosa Ma. Refugio	CONFIANZA	INTENDENTE	15/02/2014	CABR4612165H9	Oficialia Mayor	8,475.52	-	-	-	13,661.20	1,268.54	296.64	720.42	240.0
70	Castillo Bautista Salvador	CONFIANZA	AYUDANTE ASEO	28/01/2005	CAB8607101Q8	Direccion De Aseo Parques Y Jardines	8,475.52	-	107.00	-	13,661.20	1,268.54	296.64	720.42	0.0
316	Castillo Navarrete Alejandra	SINDICALIZADO	AUXILIAR DE LA BIBLIOTECA	26/12/2006	CANA760614TX2	Presidencia	14,647.06	1,500.00	3,956.15	-	26,017.81	4,697.66	497.72	1208.74	0.0
317	Castro Barriga Sergio Armando	CONFIANZA	AUXILIAR	16/06/2008	CAB8701230PU0	Dif Municipal	13,016.00	-	-	660.00	20,979.74	1,948.12	442.29	1074.14	240.0
566	Castro Moreno Eliseo Guadalupe	CONFIANZA	POLICIA MUNICIPAL	05/09/2019	CAME020716TP4	Seguridad pública	12,374.50	-	-	-	19,945.78	1,852.10	420.69	1021.20	0.0
375	Castro Ruiz Manuel	CONFIANZA	Parques y Jardines	01/09/2024	CARM610403D12	Direccion De Aseo Parques Y Jardines	28,007.04	-	-	-	46,432.40	4,311.59	978.88	2377.28	240.0
284	Caja Arceo Manuel	CONFIANZA	ENCARGADO DE MUSEO	01/09/2024	CEAM7405026T4	Sindicatura	13,577.82	-	-	-	21,885.31	2,032.21	461.38	1120.50	240.0
	Caja Arceo Sergio	CONFIANZA	AUXILIAR OBRAS	27/01/2024	CFAS760611D56	Diraccion De Obras y Alumbrado Publico	9,210.42	-	-	-	14,845.76	1,378.53	317.98	768.08	0.0
245	Caja Cajas Sergio	SINDICALIZADO	AUX BANCO DE ALIMENTOS	06/03/2006	CECC990406S12	Recursos Humanos	10,888.75	-	2,941.02	-	19,341.86	3,492.28	370.01	898.59	0.0
23	Ceja Gonzalez Manuel	SINDICALIZADO	LLANTERO DE ALMACEN	01/09/2001	CEGM720116S19	Recursos Humanos	3,460.29	-	2,355.20	660.00	16,804.47	3,034.14	321.47	780.70	240.0
313	Ceja Mota Ana Rosa	SINDICALIZADO	SECRETARIA	08/01/1987	CEMA870416392	Recursos Humanos	16,868.18	-	4,556.02	880.00	29,969.22	6,410.03	573.19	1392.03	240.0
519	Ceja Mota Silvia	SINDICALIZADO	SECRETARIA URBANISTICA	20/02/2006	CEMS6903173C1	Direccion de Planeacion y Desarrollo Urb	11,497.51	-	3,105.43	-	20,423.21	3,607.52	390.60	948.82	0.0
25	Celestino Martinez Jose De Jesus	SINDICALIZADO	CHOFER URBANISTICA	23/08/2007	CEMI800708191	Direccion De Obras y Alumbrado Publico	11,816.84	-	3,191.69	660.00	20,990.49	3,789.94	401.54	975.18	240.0
321	Carpa Camacho Miguel Angel	CONFIANZA	AUXILIAR DE COORDINADOR DE INGRESOS	01/01/2022	CECM990918145	Tesoreria	16,188.57	-	-	660.00	26,093.42	2,422.96	550.10	1335.95	240.0
26	Cervantes Gallegos Francisco Javier	CONFIANZA	AUXILIAR DE JARDINERIA	01/01/2018	CEGF600930L35	Direccion De Aseo Parques Y Jardines	8,475.52	27,724.80	-	-	13,661.20	1,268.54	296.64	720.42	0.0
28	Cervantes Juan De Dios Jose Luis	CONFIANZA	AUXILIAR LAGOS	14/05/2018	CEJL860509J55	Direccion De Aseo Parques Y Jardines	8,475.52	-	-	220.00	13,661.20	1,268.54	296.64	720.42	240.0
323	Cervantes Juan De Dios Rosendo	SINDICALIZADO	OFICIAL ALBAÑIL	14/09/2015	CEIR720619MG6	Dirccion De Obras y Alumbrado Publico	11,823.82	-	3,138.60	220.00	20,647.58	3,738.04	394.88	859.25	240.0
567	Chagnya Carmona Carlos	Confianza	POLICIA MUNICIPAL	15/11/2018	CACC980714123	Seguridad pública	12,374.50	-	-	370.00	19,945.74	1,852.10	420.49	1021.20	240.0
523	Chagnya Hernandez Sergio	CONFIANZA	AUX SEDESOL	01/09/2024	CAHS741008HP0	Direccion desarrollo social	11,440.15	-	-	-	18,439.72	1,712.26	388.74	944.09	240.0
525	Chavez Ceja Laura Patricia	SINDICALIZADO	SECRETARIA	09/06/2003	UCL830223J00	Recursos Humanos	15,408.13	-	4,161.66	# NUM!	27,369.70	4,941.75	523.58	1271.94	240.0
29	Chavez Cruz Victor Daniel	CONFIANZA	AUXILIAR ALBAÑIL	14/05/2018	CACV940309HX9	Direccion De Aseo Parques Y Jardines	8,475.52	-	-	-	13,661.20	1,268.54	296.64	720.42	0.0
607	Chavez Farias Ricardo Gabino	Confianza	COMISIONADO	11/03/2024	CAF8303824E61	Seguridad pública	-	-	-	-	-	-	-	0.00	240.0
30	Chavez Martinez Erasmo	SINDICALIZADO	VELADOR	11/08/2008	CAME750111L18	Oficialia Mayor	8,475.52	5,066.00	2,252.27	-	15,055.20	2,718.20	296.64	720.42	0.0
31	Chavez Paraz Eduardo David	CONFIANZA	OFICIAL ALBAÑIL	11/08/2008	CAPF801010CT7	Dirccion De Obras y Alumbrado Publico	10,616.23	-	3,407.61	-	22,411.41	4,046.37	428.71	1041.15	0.0
32	Chavez Vidales Raul	CONFIANZA	VELADOR	28/03/1998	CEFR691031S51	Oficialia Mayor	8,475.52	-	-	660.00	13,661.20	1,268.54	296.64	720.42	240.0
569	Contreras Alvarez Agustín	Confianza	PENSIONADO	03/07/2020	COAAS80262S1M9	Recursos Humanos	12,374.50	-	-	-	19,945.74	1,852.10	420.49	1021.20	0.0
467	Contreras Cervantes Angel	SINDICALIZADO	AFANADOR RASTRO	29/03/1993	COCAS206278493	Recursos Humanos	14,097.76	-	3,807.81	-	25,042.07	4,521.48	479.05	1163.41	0.0
33	Contreras Del Rio Juan Fernando	SINDICALIZADO	AUXILIAR DE ALBAÑIL	17/08/2006	COBR050106SP8	Dirccion De Obras y Alumbrado Publico	9,460.29	-	2,555.20	880.00	16,804.47	3,034.14	321.47	780.70	240.0
206	Contreras Rojas Raul	SINDICALIZADO	VELADOR	15/07/2024	COBR680908C04	Oficialia Mayor	8,475.52	-	2,262.32	-	15,055.20	2,718.20	296.64	720.42	0.0
570	Cornojo Rivera Jesus	Confianza	POLICIA MUNICIPAL	05/12/2019	CORJ931221LC5	Seguridad pública	12,374.50	-	-	-	19,945.74	1,852.10	420.48	1021.20	0.0
327	Corona Gutierrez Juan	SINDICALIZADO	AUXILIAR DE TRABAJO SOCIAL EN EL DIF	22/03/2016	COG18201178H5	Dif Municipal	12,113.98	5,066.00	3,271.95	-	21,518.26	3,885.24	411.64	999.70	0.0
203	Cortes Guerrero Juan Manuel	CONFIANZA	OFICIAL FONTANERO	07/09/2009	COG1870624559	Dirccion De Obras y Alumbrado Publico	15,139.20	-	4,211.73	-	24,402.00	2,265.90	315.75	766.81	240.0
37	Cortez Castro Miguel Angel	SINDICALIZADO	AUXILIAR DE CARPINTERIA	31/07/2010	COCM660202EX5	Dirccion De Obras y Alumbrado Publico	9,027.25	-	2,430.23	220.00	16,035.25	2,895.25	306.75	744.97	240.0
38	Cortez Cervantes Ignacio	SINDICALIZADO	JARDINERO	04/08/2008	COCI8206117L8	Dirccion De Aseo Parques Y Jardines	9,460.29	-	2,555.20	-	16,804.47	3,034.14	321.47	780.70	0.0
39	Cortez Guerrero Jorge Luis	SINDICALIZADO	AUX ELECTRICISTA	10/10/2016	COG1930118M76	Dirccion De Obras y Alumbrado Publico	10,051.15	-	2,714.79	-	17,854.02	3,223.64	341.54	829.46	0.0
38	Cortez Guerrero Juan Manuel	SINDICALIZADO	OFICIAL HERRERO	31/07/2010	COG1870624559	Dirccion De Obras y Alumbrado Publico	15,993.38	-	4,211.73	-	27,698.76	5,001.17	529.87	1286.83	0.0
328	Cortez Rubies Mariana	SINDICALIZADO	SECRETARIA	09/07/2001	COFM820811P2A	Recursos Humanos	14,137.59	-	3,818.55	440.00	25,112.82	4,534.26	480.40	1166.69	240.0
490	Cortez Ruiz Jose	SINDICALIZADO	VELADOR	08/06/1992	COJR360315M22	Recursos Humanos	13,108.93	-	3,562.29	880.00	23,427.70	4,230.00	448.17	1088.41	240.0
291	Cortez Tamayo Emmanuel	CONFIANZA	REG CULT, TURISMO, CIENCIA, TECNOLOGIA E INNO	01/09/2021	CACM811102LF7	Regidores	38,800.32	-	-	-	62,539.99	5,807.28	1,318.46	3201.97	0.0
329	Covarrubias Hernandez Ma Eugenia	SINDICALIZADO	BIBLIOTECA	18/01/1984	COHF710406R68	Recursos Humanos	16,874.43	-	4,557.71	-	29,974.31	6,412.03	673.40	1593.55	240.0
41	Covarrubias Linares Agustín	SINDICALIZADO	AYUDANTE ASEO	17/03/2008	COJL840111UWU	Dirccion De Aseo Parques Y Jardines	9,023.81	359.68	2,437.30	880.00	16,029.13	2,894.15	306.63	744.88	240.0
42	Cruz Arceo Jose Antonio	CONFIANZA	AYUDANTE ASEO	28/03/2008	CUAA7011022P0	Dirccion De Aseo Parques Y Jardines	8,475.52	-	-	-	13,661.20	1,268.54	296.64	720.42	0.0
330	Cruz Casarez Maria Luisa	SINDICALIZADO	AUXILIAR DE BIBLIOTECA	16/02/2005	COJL8303031A4	Presidencia	4,475.52	-	2,127.08	660.00	15,055.20	2,718.20	296.64	720.42	240.0
632	Cruz Frías Yahir	Confianza	POLICIA MUNICIPAL	21/07/2024	CUFY800501E09	Seguridad pública	12,374.50	-	-	-	19,945.74	1,852.10	420.49	1021.20	240.0
311	Cruz Garcia Paulina	CONFIANZA	AUXILIAR	16/09/2024	CUGP9910226B5	Secretaria	10,433.47	-	-	-	16,817.11	1,561.59	354.54	861.01	0.0
403	Cruz Juarez Miguel Angel	SINDICALIZADO	AYUDANTE ASEO	15/06/1996	CUJM7710079H1	Recursos Humanos	16,149.16	886.40	4,361.84	-	28,686.02	5,179.42	548.76	1332.70	0.0
44	Cuevas Barraza J. Jesus	SINDICALIZADO	JARDINERO	22/02/2005	COB1800629E31	Dirccion De Aseo Parques Y Jardines	9,023.81	-	2,437.30	880.00	16,029.13	2,894.15	306.63	744.88	240.0
331	Cuevas González Efraín	CONFIANZA	ADMINISTRADOR DEL RASTRO MUNICIPAL	01/09/2021	CUGF806263E0	Tesoreria	29,575.79	-	-	-	47,671.50	4,426.64	1,005.00	2440.72	0.0
255	Cuevas Velaquez Jose Alfredo	CONFIANZA	AUXILIAR DE LAGOS	16/08/2023	CUVA9610245Q4	Dirccion De Aseo Parques Y Jardines	8,475.52	-	-	-	13,661.20	1,268.54	296.64	720.42	240.0
45	Dalgaard Gallardo Enrique	SINDICALIZADO	CHOFER ASEO	13/09/1988	DEGE460121PJA	Recursos Humanos	21,072.68	-	5,691.66	-	37,431.70	6,758.50	716.06	1739.01	240.0
46	Dalgaard Gallardo J. Cruz	SINDICALIZADO	ENC JARDINES	08/01/1986	DFG1610515A13	Recursos Humanos	23,896.27	-	6,184.23	880.00	40,671.01	7,343.38	778.03	1889.50	240.0
47	Dalgaard Gallardo Reynaldo	SINDICALIZADO	CHOFER ASEO	03/01/1988	DEGF690380L07	Recursos Humanos	21,070.47	-	5,691.66	880.00	37,427.81	6,757.80	719.99	1738.83	240.0
48	Dalgaard Gallardo Salvador	SINDICALIZADO	JARDINERO	01/01/1987	DEGS9594228G5	Recursos Humanos	12,566.76	-	3,394.24	880.00	22,322.53	4,020.46	427.03	1037.06	240.0
571	Dalgaard Magdaleno Rodolfo	Confianza	OFICIAL OPERATIVO	13/11/2006	DEM841113J10	Seguridad pública	14,329.35	-	-	-	23,096.65	2,144.69	486.92	1182.52	0.0
333	Diaz Carrillo Maria Guadalupe	SINDICALIZADO	SECRETARIA	04/07/1989	DIC68912221P6	Recursos Humanos	22,405.10	-	6,051.52	-	39,798.53	7,185.85	761.34	1848.96	0.0
43	Diaz Juan Tomas	SINDICALIZADO	PANTEONERO	01/09/1993	DUT6001199G0	Recursos Humanos	12,439.32	-	3,359.02	880.00	22,096.16	3,969.50	422.70	1026.55	240.0
60	Diaz Ochoa Jose Alfredo	SINDICALIZADO	INSPECTOR	21/01/2006	DI0A7203299P13	Dirccion De Obras y Alumbrado Publico	15,416.46	-	4,162.94	-	27,294.51	4,944.42	622.86	1272.23	0.0
61	Diaz Soto Gustavo	SINDICALIZADO	AYUDANTE ASEO	27/12/1997	DISG78111458A	Recursos Humanos	9,460.29	-	2,555.20	-	16,804.47	3,034.14	321.47	780.70	0.0
439	Diaz Torres Pedro Daniel	CONFIANZA	AUX DE OBRAS	08/04/2023	DIY199610278L6	Dirccion De Obras y Alumbrado Publico	14,467.71	-	-	-	23,319.66	2,165.40	491.62	1199.94	0.0
582	Diego Urbano Miguel Angel	Confianza	OFICIAL OPERATIVO	22/03/2019	DIUM810119NK6	Seguridad pública	14,329.35	-	-	-	23,096.65	2,144.69	486.92	1182.52	240.0
334	Duarte Elizarraras Fernando	CONFIANZA	TESORERO MUNICIPAL	01/09/2021	DUE811207CS1	Tesoreria	56,138.66	-	-	-	90,486.65	8,403.39	1,907.62	4832.80	240.0
574	Duarte Lopez Juan Manuel	Confianza	POLICIA MUNICIPAL	01/04/2020	DUL8608010L0C										

60	Fierros Corona Enrique	SINDICALIZADO	AUXILIAR DE ASEO	11/06/2008	FICED4042722A	Dirección De Aseo Parques Y Jardines	0,475.52	-	2,253.27	-	15,055.20	2,718.30	296.64	720.42	0.0
413	Flores Alvarado Juan Pablo	CONFIANZA	AUXILIAR DIF	16/08/2021	FOAJ790206X9	DIF Municipal	18,810.28	-	-	660.00	30,319.21	2,815.35	639.18	1552.30	240.0
415	Flores Pérez Luis Fernando	CONFIANZA	AUXILIAR	01/07/2023	FOPL961197F3	DIF Municipal	10,326.89	-	-	-	16,645.31	1,545.64	350.91	852.22	0.0
61	Flores Ramirez Ramon	CONFIANZA	AYUDANTE ASEO	07/09/2013	FORR9009133D6	Dirección De Aseo Parques Y Jardines	9,437.12	-	-	-	15,211.15	1,412.46	320.68	778.79	240.0
568	Frausto Gatica Jose Luis	Confianza	COMISIONADO	23/02/2024	FAGL851128EY2	Seguridad pública	-	-	-	-	-	-	-	0.00	0.0
64	Gallardo Arevalo Francisco	SINDICALIZADO	BARRENDERO	01/01/1993	GAPF591123UB3	Recursos Humanos	12,439.32	-	3,359.82	-	22,096.16	3,989.58	422.70	1026.95	0.0
63	Gallardo Arevalo Juan	SINDICALIZADO	AYUDANTE ASEO	18/04/1998	GAUJ660426UH9	Recursos Humanos	9,458.42	-	2,554.69	-	16,801.13	3,033.54	321.40	780.55	0.0
64	Gallardo Arevalos Julio	SINDICALIZADO	AYUDANTE ASEO	08/02/1995	GAUJ720426EL1	Recursos Humanos	12,439.32	-	3,359.82	880.00	22,096.16	3,989.58	422.70	1026.55	240.0
66	Gallardo Hernandez Enrique	SINDICALIZADO	OFICIAL ALBAÑIL	18/06/2007	GAHET511155J3	Dirección De Obras Y Alumbrado Público	15,569.58	-	4,205.30	-	27,656.49	4,993.53	529.06	1284.87	0.0
67	Gallardo Mando Gaspar	SINDICALIZADO	AYUDANTE ASEO	04/04/1988	GAMG6401037M3	Recursos Humanos	12,439.32	-	3,359.82	660.00	22,096.16	3,989.58	422.70	1026.55	240.0
68	Gallardo Perez Julio Cesar	SINDICALIZADO	AYUDANTE ASEO	09/06/2008	GAPJ920930424	Dirección De Aseo Parques Y Jardines	9,460.14	-	2,855.35	880.00	16,804.20	3,034.09	323.46	780.69	240.0
69	Gallardo X Ezequiel	CONFIANZA	ENC ASEO LAZO GRANDINO	01/06/2004	GAES360101PK4	Recursos Humanos	8,475.52	-	107.00	-	13,661.20	1,268.54	296.64	720.42	0.0
406	Gallegos Ceja Luis Manuel	CONFIANZA	AUXILIAR DE ASEO	09/09/2015	GACL740724956	Dirección De Aseo Parques Y Jardines	10,916.12	-	-	660.00	17,595.06	1,633.03	370.94	900.84	240.0
70	Gallegos Garcia Juan	CONFIANZA	AYUDANTE ASEO	20/06/2015	GAGJ990518126	Dirección De Aseo Parques Y Jardines	8,475.52	-	-	220.00	13,661.20	1,268.54	296.64	720.42	240.0
606	Gallagos Prieto Ana Paulina	Confianza	POLICIA MUNICIPAL	02/03/2023	GAPAR900275C9	Seguridad pública	13,374.50	-	-	-	19,945.74	1,852.10	420.49	1021.70	0.0
579	García Amecua Genaro	Confianza	COMANDANTE	01/10/2003	GAG900913971	Seguridad pública	22,139.29	-	-	-	35,685.04	3,313.61	752.31	1827.03	240.0
500	García Baes Isela	SINDICALIZADO	AUX TECNICO PLANEACION	22/09/2015	GABH9007154C1	Dirección de Planeacion Y Desarrollo Urb	15,494.76	-	4,185.09	880.00	27,523.58	4,969.54	526.52	1278.69	240.0
71	García De Jose Francisco	SINDICALIZADO	AUX ADMINISTRATIVO	31/07/2010	GABF00306N0U0	Dirección De Obras Y Alumbrado Público	15,570.07	-	4,207.04	-	27,673.17	4,969.55	529.30	1285.64	0.0
313	García Cervantes Alejandro	SINDICALIZADO	CHOFER	01/10/2021	GMCAB0620UX1	DIF Municipal	14,516.66	-	3,920.88	-	25,786.17	4,655.81	493.28	1197.98	0.0
	García Cervantes Ivan	CONFIANZA	COORDINACION DE ASEO PUBLICO	01/09/2024	GACI6607933I8	Dirección De Aseo Parques Y Jardines	21,077.98	-	-	-	33,966.31	3,154.01	716.07	1739.03	240.0
581	García García Irma Laura	Confianza	OFICIAL OPERATIVO	12/05/2003	GAGI6507180J3	Seguridad pública	14,329.35	-	-	-	23,096.65	2,144.69	486.92	1182.52	0.0
344	García Hernández Jorge	CONFIANZA	AUXILIAR ADMINISTRATIVO	01/10/2021	GAPJ9209423P5A	Oficialia Mayor	11,291.20	-	-	-	18,199.53	1,889.97	383.58	931.80	0.0
73	García Martínez Jose de Jesus	SINDICALIZADO	VELADOR	20/06/2015	GAMJ690627832	Oficialia Mayor	9,289.35	-	2,511.73	-	16,518.58	2,982.52	318.00	787.42	0.0
74	García Martínez Jose Jesus	SINDICALIZADO	CHOFER ASEO	26/05/2008	GAMJ740226E25	Dirección De Aseo Parques Y Jardines	11,565.47	-	3,124.88	220.00	20,551.03	3,710.60	393.14	954.76	240.0
556	García Moreno Armando	Confianza	COMANDANTE	01/06/2024	GAMM971207U03	Seguridad pública	22,139.29	-	-	-	35,685.04	3,313.61	752.31	1827.03	240.0
75	García Morano Esperanza	CONFIANZA	ENC BAÑOS PRESA DE LA LUZ	08/10/2021	GAMF73071474A	Dirección De Aseo Parques Y Jardines	8,475.52	-	-	-	13,661.20	1,268.54	296.64	720.42	240.0
345	García Orozco Jose Demetrio	SINDICALIZADO	AUX TECNICO PLANEACION	29/03/2005	GAOD064520I75	Dirección De Obras Y Alumbrado Público	19,558.36	-	5,282.61	-	34,742.17	5,272.89	664.61	1614.06	240.0
583	García Pérez Mauro	Confianza	OFICIAL OPERATIVO	22/06/1991	GAPM651019A81	Seguridad pública	14,329.31	-	-	-	23,096.59	2,144.68	486.92	1182.52	0.0
200	García Ramirez Miguel Angel	CONFIANZA	AUXILIAR DE ASEO PUBLICO	03/06/2023	GARM02114H1E5	Dirección De Aseo Parques Y Jardines	0,475.52	-	-	880.00	13,661.20	1,268.54	296.64	720.42	240.0
76	García Ramos Rogelio	CONFIANZA	AYUDANTE ASEO	02/07/2001	GARR540428H44	Dirección De Aseo Parques Y Jardines	8,475.52	-	181.90	-	13,661.20	1,268.54	296.64	720.42	0.0
346	García Rodríguez Ines Manual	SINDICALIZADO	AUX TECNICO PLANEACION	07/04/2001	GARM903628RWR	Recursos Humanos	19,458.61	-	5,255.68	-	34,564.63	6,240.84	661.21	1605.81	0.0
584	García Rojas Silvia	Confianza	OFICIAL ADMINISTRATIVO	01/08/2009	GARS8008211W4	Seguridad pública	14,329.35	-	-	880.00	23,096.65	2,144.69	486.92	1182.52	240.0
77	García Ruiz Miguel Angel	SINDICALIZADO	AYUD JARDINERO	25/06/1999	GARM1701228M8	Recursos Humanos	19,394.15	-	3,763.57	440.00	24,751.46	4,469.01	473.49	1149.91	240.0
324	Garcilazo Cupa Rafael	CONFIANZA	DIRECTOR DE JUVENTUD Y DEPORTE	19/07/2023	GACR660727983	Presidencia	39,185.92	-	-	-	47,043.09	4,368.29	991.75	2405.55	0.0
78	Garibay Ramirez Alejandro	SINDICALIZADO	JARDINERO	04/07/2005	GARA900809J07	Dirección De Aseo Parques Y Jardines	8,475.52	-	2,253.27	-	15,055.20	2,718.30	296.64	720.42	240.0
347	Garibay Sereza Maria Guadalupe	CONFIANZA	DIF MUNICIPAL	01/10/2021	GAGS850540H47	DIF Municipal	13,661.20	-	367.36	660.00	13,661.20	1,268.54	296.64	720.42	240.0
79	Gil Acerciano Oscar Rodrigo	SINDICALIZADO	AUX DE ELECTRICIDAD	26/11/2019	GIAO850501ICND	Dirección De Obras Y Alumbrado Público	10,563.10	-	2,853.06	-	18,763.41	3,387.84	368.94	871.71	240.0
349	Gil Ascencia Maricarmen	CONFIANZA	AUXILIAR JOVENES Y NIÑOS EN RIESGO	01/10/2021	GIAM9308246U2	DIF Municipal	11,940.20	-	-	-	19,245.73	1,787.10	405.74	985.36	0.0
350	Gil Pucé Jesus	SINDICALIZADO	AUXILIAR ADMINISTRATIVO	17/03/2016	GIPJ880513S29	Sindicatura	21,873.20	-	-	-	26,419.50	4,770.19	505.40	1227.40	0.0
80	Gudines Ramirez Cirilo	SINDICALIZADO	OFICIAL ALBAÑIL	31/07/2010	GORC560318T19	Dirección De Obras Y Alumbrado Público	12,424.60	-	3,355.85	-	22,070.02	3,984.86	422.20	1025.33	0.0
577	Gómez García Guadalupe Adriana	Confianza	COMISIONADO	21/07/2024	GOGG8609249I2	Seguridad pública	-	-	-	-	-	-	-	0.00	240.0
593	Gómez Almona Yessenio	Confianza	COMISIONADO	01/08/2024	GOMY821208L6E	Seguridad pública	-	-	-	-	-	-	-	0.00	240.0
81	Gómez Barajas Luis Manuel	SINDICALIZADO	AUX ELECTRICISTA	08/12/2008	GORL880524I47	Dirección De Obras Y Alumbrado Público	15,560.00	-	4,238.64	-	27,810.00	5,021.25	637.00	1599.00	240.0
351	Gómez Olivares Jorge Alberto	CONFIANZA	AUX DE BIBLIOTECA	01/12/2007	GODJ10906671	Presidencia	8,475.52	-	-	-	13,661.20	1,268.54	296.64	720.42	0.0
82	Gómez Rodríguez Jaime	CONFIANZA	CHOFER URBANISTICA	01/01/1995	GAGS108250D46	Dirección De Obras Y Alumbrado Público	15,480.03	-	181.90	880.00	24,951.36	2,319.91	526.02	1277.48	240.0
572	Gómez Saavedra Jose Luis	Confianza	POLICIA MUNICIPAL	01/07/2024	GOLS930731QD0	Seguridad pública	12,374.50	-	-	-	19,945.74	1,852.10	420.49	1021.20	240.0
506	Gonzales Ramirez Victor	Confianza	OFICIAL OPERATIVO	21/05/2007	GORV7910075E4	Seguridad pública	14,329.35	-	-	-	23,096.65	2,144.69	486.92	1182.52	240.0
83	Gonzales Ruiz Miguel	SINDICALIZADO	AUX PINTOR	23/09/1989	GOMM650708V76	Recursos Humanos	13,188.99	-	3,562.29	-	23,427.70	4,230.00	448.17	1088.41	0.0
354	González Bravo José David	CONFIANZA	AUXILIAR CONTABLE	16/11/2021	GOMB8105257V4	Tesoreria	2,670.77	-	8,511.70	-	36,541.70	3,993.16	770.37	1870.89	0.0
588	Gonzales Carranza Maria Luisa	Confianza	POLICIA MUNICIPAL	08/04/2021	GDCI8709258M5	Seguridad pública	13,374.50	-	-	-	19,945.74	1,852.10	420.49	1021.20	240.0
589	Gonzales Chamery Ramon	Confianza	OFICIAL OPERATIVO	11/01/2006	GOCR730202E64	Seguridad pública	14,329.35	-	-	-	23,096.65	2,144.69	486.92	1182.52	0.0
700	Gonzalez Diaz Rigoberto	Confianza	POLICIA MUNICIPAL	09/09/2024	GODR880726I72	Seguridad pública	12,374.50	-	-	-	19,945.74	1,852.10	420.49	1021.20	240.0
337	Gonzalez Cuevas Alejandra	CONFIANZA	AUXILIAR DE ATENCION AL MIGRANTE	16/03/2024	GODA851006Q55	Dirección desarrollo social	10,332.96	-	-	-	16,655.10	1,546.55	351.12	852.72	240.0
702	Gonzalez Figueroa Miguel Angel	Confianza	POLICIA MUNICIPAL	11/03/2024	GOFM980406IG4	Seguridad pública	20,193.62	-	-	-	32,452.21	3,033.42	684.15	1661.51	240.0
406	Gonzalez Gomez Ilean	CONFIANZA	DIRECTOR DE OBRAS Y SERVICIOS PUBLICOS	02/05/2023	GOFG140512T84	Dirección De Obras Y Alumbrado Público	31,218.06	-	-	-	50,318.59	4,672.41	1,060.81	2576.25	240.0
84	Gonzalez Hurtado Humberto	SINDICALIZADO	JARDINERO	01/01/1993	GOMH720811D00	Recursos Humanos	13,188.99	-	3,562.29	-	23,427.70	4,230.00	448.17	1088.41	0.0
85	Gonzalez Magaña Jose Luis	SINDICALIZADO	AUXILIAR JARDINERO	21/02/2015	GOML810213QF8	Dirección De Aseo Parques Y Jardines	8,475.52	-	2,256.83	220.00	15,055.20	2,718.30	296.64	720.42	240.0
592	Gonzalez Márquez Alfredo	Confianza	OFICIAL PATRULLERO	01/02/2000	GOMS10710U0Q3	Seguridad pública	14,329.35	-	-	-	23,096.65	2,144.69	486.92	1182.52	0.0
593	Gonzalez Márquez Mario	Confianza	OFICIAL PATRULLERO	29/12/1998	GOMM550823S25	Seguridad pública	14,329.35	-	-	-	23,096.65	2,144.69	486.92	1182.52	0.0
357	Gonzalez Parimo Miguel Angel	SINDICALIZADO	AUXILIAR	21/06/1999	GOPM790418QD3	Recursos Humanos	15,241.51	-	4,116.67	-	27,073.74	4,888.31	517.92	1257.79	0.0
86	Gonzalez Peña Antonio	SINDICALIZADO	MECANICO	01/12/2000	GOPAC306201G6	Recursos Humanos	14,551.00	-	3,930.18	-	25,647.17	4,666.05	494.45	1200.81	0.0
272	Gonzalez Peña Martin	CONFIANZA	AUXILIAR DE LAGOS	26/08/2023	GOPM630619R26	Dirección De Aseo Parques Y Jardines	8,475.52	-	-	-	13,661.20	1,268.54	296.64	720.42	240.0
87	Gonzalez Robles Hugo Alberto	SINDICALIZADO	AUXILIAR JARDINERIA	11/02/2016	GORH881208R42	Dirección De Aseo Parques Y Jardines	9,447.46	-	2,551.73	-	16,781.67	3,030.02	321.03	779.64	0.0
666	Gordillo Dominguez Genaro	Confianza	POLICIA MUNICIPAL	22/09/2023	GODH88/0925566	Seguridad pública	12,374.50	-	-	-	19,945.74	1,			

98	Hernández Hernández Fernando	CONFIANZA	AYUDANTE ASEO	09/08/2011	HEHF9403029X8	Tesorería	9,508.52	-	-	-	15,326.22	1,423.15	323.10	784.68	0.0
601	Hernández Hernández José Miguel	CONFIANZA	AUXILIAR DE PROTECCIÓN CIVIL	21/12/2019	HEHM660119H1F1	Seguridad pública	12,661.07	-	-	-	20,407.65	1,899.00	430.23	1044.85	0.0
99	Hernández Hernández Rigoberto	SINDICALIZADO	AUXILIAR JARDINERO	01/01/2018	HEHR851171KA	Dirección De Aseo Parques Y Jardines	10,019.84	-	2,706.93	220.00	17,798.40	2,113.60	340.48	836.88	240.0
100	Hernández Hidalgo Jorge	CONFIANZA	AUX ALBAÑIL	23/11/2013	HEHJ520929156	Dirección De Obras Y Alumbrado Público	8,475.52	-	-	-	13,661.20	1,268.54	296.64	720.42	0.0
603	Hernández Macías José María	CONFIANZA	POLICIA MUNICIPAL	01/01/1990	HEMM420315K29	Seguridad pública	12,374.50	-	-	-	19,945.74	1,852.10	420.49	1021.20	0.0
575	Hernández Madris Francisco	CONFIANZA	POLICIA MUNICIPAL	11/09/2012	HEMF731018MNA	Seguridad pública	12,374.50	-	-	440.00	19,945.74	1,852.10	420.49	1021.20	240.0
101	Hernández Martínez Juan	SINDICALIZADO	AUXILIAR DE JARDINERIA	01/01/2018	HEMG607049DA	Dirección De Aseo Parques Y Jardines	9,662.26	-	2,609.75	-	17,163.22	3,050.31	326.33	797.37	0.0
102	Hernández Mondragon Rodolfo	SINDICALIZADO	AYUDANTE ASEO	16/07/2005	HEMR7205129X5	Dirección De Aseo Parques Y Jardines	9,023.81	-	2,437.30	660.00	16,029.13	2,894.15	306.63	744.68	240.0
	Hernández Morano Hilaria Alejandra	CONFIANZA	AUX SECRETARIA DE TENCENCIA	28/01/2023	HEMH9709031M0	Presidencia	9,965.47	-	-	-	16,063.04	1,481.57	338.64	827.41	0.0
651	Hernández Nava Juan Carlos	CONFIANZA	POLICIA MUNICIPAL	12/09/2023	HEHN911204RW5	Seguridad pública	12,374.50	-	-	-	19,945.74	1,852.10	420.49	1021.20	240.0
181	Hernández Prado Martín	CONFIANZA	VELADOR	21/01/2023	HEPM9054208F9	Oficialía Mayor	8,475.52	-	-	-	13,661.20	1,268.54	296.64	720.42	0.0
555	Hernández Riquelme Gustavo	CONFIANZA	POLICIA MUNICIPAL	01/08/2024	HERB860218P48	Seguridad pública	12,374.50	-	-	-	19,945.74	1,852.10	420.49	1021.20	240.0
365	Hernández Ruiz Antonio	CONFIANZA	AUX SEDESOL	16/01/2012	HERA370818385	Dirección desarrollo social	8,475.52	-	-	-	13,661.20	1,268.54	296.64	720.42	0.0
206	Hernández Vega Ma Elena	SINDICALIZADO	INTENDENTE LAJO LA ESTANCIA	04/09/2005	HEVM5912049DA	Oficialía Mayor	8,475.52	-	2,253.27	-	15,055.20	2,718.20	296.64	720.42	240.0
362	Hernández Zamora María Cristina	CONFIANZA	JEFE DE DEP DE ATENCION AL MIGRANTE	20/06/2022	HECZ710630MS4	Dirección desarrollo social	25,275.07	-	-	210.00	40,739.42	3,782.95	858.86	2085.81	0.0
290	Herrera Cabello Guillermo	SINDICALIZADO	AUXILIAR ELECTRICISTA	09/01/2017	HECG7703244HA	Dirección De Obras Y Alumbrado Público	8,475.52	-	2,307.57	-	15,055.20	2,718.20	296.64	720.42	0.0
414	Herrera Mariscal Gabriela	CONFIANZA	REG DE ASUNTOS MIGRATORIOS	01/09/2024	BARC790224468	Regidores	38,800.26	-	-	-	62,639.90	5,807.28	1,318.46	3201.96	0.0
104	Herrera Mariscal Ma Elena	SINDICALIZADO	INTENDENTE	02/06/2000	HEME630512NX5	Recursos Humanos	9,460.29	-	1,500.00	2,555.20	16,804.47	3,034.14	321.47	780.70	0.0
105	Herrera Martínez José Guadalupe	SINDICALIZADO	AYUD JARDINERO	20/02/2009	HEMO090417K8A	Dirección De Aseo Parques Y Jardines	9,416.77	-	2,543.44	-	16,727.16	3,020.10	319.99	777.11	0.0
310	Herrera Olivio Violeta Guadalupe	CONFIANZA	REG DE PROTECCION DE DRCHOS DE NINOS Y ADOLESC	01/09/2024	COTE100917R67	Regidores	38,800.32	-	-	-	62,539.99	5,807.28	1,318.46	3201.97	0.0
106	Herrera Pulido Sarafin	SINDICALIZADO	AYUD JARDINERO	01/12/1992	HFP532090R4D5	Recursos Humanos	14,527.71	-	3,950.90	#NUM!	25,983.44	4,691.45	497.06	1207.14	240.0
107	Herrera Rodríguez Roberto	SINDICALIZADO	OPER TRASCAMO	08/03/1996	HERR6707071R5	Recursos Humanos	17,443.60	-	4,711.47	-	30,985.35	5,594.58	592.74	1439.52	0.0
604	Huape Rodríguez Andrés	CONFIANZA	POLICIA MUNICIPAL	14/01/2003	HUKA571202M45	Seguridad pública	12,374.50	-	-	-	19,945.74	1,852.10	420.49	1021.20	0.0
369	Huiraque García María Viridiana	SINDICALIZADO	AUXILIAR ADMINISTRATIVO	03/09/2015	HUVG92052768A	Secretaría	14,137.89	-	3,818.55	-	25,112.82	4,524.26	480.40	1166.69	0.0
428	Huilón Calderón Isabel	CONFIANZA	INTENDENTE	20/04/2024	HUCB669197F58	Oficialía Mayor	8,475.52	-	-	-	13,661.20	1,268.54	296.64	720.42	0.0
306	Ibáñez Rivede Ceferino Rodolfo	CONFIANZA	AUXILIAR DE SINDICATURA	01/10/2024	AFG0760310U5J	Secretaría	16,862.63	-	-	-	27,212.12	2,516.84	573.69	1393.23	0.0
300	Ibáñez Huerta Miguel Ángel	CONFIANZA	AUXILIAR DE OFICIALIA	22/10/2022	IBMH910621U16	Oficialía Mayor	8,475.52	-	-	-	13,661.20	1,268.54	296.64	720.42	0.0
170	Infante Balsezara Juan	SINDICALIZADO	AUXILIAR ADULTO MAYOR	01/01/2017	IHJ8802060R6	Dif Municipal	10,439.46	-	2,819.66	-	18,543.78	3,348.18	354.74	861.51	0.0
441	Jaimes López Juan	SINDICALIZADO	OFICIAL ALBAÑIL	01/01/1996	JAL7602762G5	Recursos Humanos	15,422.40	-	4,165.55	-	27,395.05	4,946.33	524.06	1277.77	0.0
109	Jaimes Cortes Heriberto	CONFIANZA	VELADOR	20/06/2015	JACH490203932	Oficialía Mayor	8,475.52	-	-	-	13,661.20	1,268.54	296.64	720.42	0.0
372	Jaramillo Espinosa María Concepcion	CONFIANZA	AUXILIAR DEL INSTITUTO DE LA MUJER	16/08/2022	JAE6831302P6	Dif Municipal	14,301.54	-	-	-	23,051.83	2,140.53	485.97	1180.22	0.0
607	Jaregú Govea Agustín	CONFIANZA	POLICIA MUNICIPAL	13/11/2018	JAG961226FV1	Seguridad pública	12,374.50	-	-	-	19,945.74	1,852.10	420.49	1021.20	0.0
110	Juan Ascencio Gabriel	SINDICALIZADO	AYUDANTE ASEO	08/04/1996	JUAG8700125L74	Recursos Humanos	12,439.82	-	3,359.82	-	22,096.16	3,989.58	422.70	1026.55	0.0
	Juan Hernández Salvador	CONFIANZA	AUXILIAR DE ASEO PUBLICO	01/07/2023	JUH8800324H37	Dirección De Aseo Parques Y Jardines	8,475.52	-	-	-	13,661.20	1,268.54	296.64	720.42	0.0
608	Lara Nuñez Osiris Gibran	CONFIANZA	ENCARGADO DE DEPARTAMENTO DE LA DIRECCIÓN DE PROTECCIÓN CIVIL	11/09/2021	LAND990716C3R	Seguridad pública	22,860.06	-	-	-	36,847.14	3,421.52	776.81	1886.53	0.0
374	Lara Silva José Manuel	CONFIANZA	AUXILIAR TOPOGRAFICO	01/10/2016	LASM760301P66	Dirección De Obras Y Alumbrado Público	11,377.63	-	20,266.77	-	18,338.95	1,702.90	386.62	938.93	0.0
	Lemus Maciel Lidia	CONFIANZA	AUXILIAR DE LA GUARDERÍA	01/09/2024	LEM1781109A81	Dif Municipal	9,675.41	-	-	-	15,595.23	1,448.13	328.78	798.46	0.0
112	Leon Herrera Manuel	SINDICALIZADO	AUX ALBAÑIL	10/05/2000	LEHM560017A2C	Dirección De Obras Y Alumbrado Público	9,315.32	-	2,516.04	-	16,546.95	2,907.64	316.54	760.74	0.0
167	León Yusef Tao Lee	CONFIANZA	COMISIONADO	11/04/2024	LEV8211046C7	Seguridad pública	8,475.52	-	-	-	13,661.20	1,268.54	296.64	720.42	0.0
205	Licaia Lomali Martín	CONFIANZA	AUX ALBAÑIL	13/07/2024	LILM970618SKA	Dirección De Obras Y Alumbrado Público	8,475.52	-	-	-	13,661.20	1,268.54	296.64	720.42	0.0
114	Lievano Sánchez Adrián	SINDICALIZADO	AUX ALBAÑIL	19/06/2007	LISA840303JA3	Dirección De Obras Y Alumbrado Público	9,460.29	-	2,555.20	660.00	16,804.47	3,034.14	321.47	780.70	240.0
115	Lievano Sánchez Alejandro	SINDICALIZADO	AYUDANTE ASEO	14/12/1992	LISA681111UJ1	Recursos Humanos	12,439.32	-	3,359.82	-	22,096.16	3,989.58	422.70	1026.55	0.0
116	Lievano Sánchez José Arturo	SINDICALIZADO	OFICIAL ALBAÑIL	06/05/2006	LISA7704000JA	Dirección De Obras Y Alumbrado Público	12,413.96	-	3,352.97	-	22,051.11	3,001.45	421.03	1024.45	0.0
117	Lievano Torres Luis	SINDICALIZADO	AUXILIAR ALBAÑIL	04/01/1988	LITL450112SR2	Recursos Humanos	17,897.31	-	4,834.01	-	31,791.28	5,740.09	608.16	1476.96	0.0
118	Linares Mora Carlos	CONFIANZA	AUXILIAR DE LAGOS	14/05/2018	LIM601113833	Dirección De Aseo Parques Y Jardines	8,475.52	-	-	-	13,661.20	1,268.54	296.64	720.42	0.0
366	Linares Villa Joel	CONFIANZA	DIRECTOR DE ASEO PARQUES Y JARDINES	08/09/2021	LIVJ8409011NA	Dirección De Aseo Parques Y Jardines	31,218.06	-	-	-	50,818.59	4,672.44	1,060.81	2576.25	0.0
119	Llover Padilla Antonio De Jesus	CONFIANZA	AYUD JARDINERO	23/08/2014	LQPA8803147V9	Dirección De Aseo Parques Y Jardines	8,736.05	-	8,511.70	-	14,081.13	1,307.53	296.86	720.94	0.0
120	Lomeli López Agustín	SINDICALIZADO	VELADOR	16/06/1997	LOLA400516JF5	Recursos Humanos	5,400.25	-	2,555.20	-	16,004.47	3,034.14	321.47	780.70	0.0
121	López Chávez Erasmo	CONFIANZA	VELADOR	10/05/2021	LOCES20804E13	Oficialía Mayor	8,776.44	-	-	-	14,146.24	1,313.58	298.23	724.27	0.0
659	López Escobedo José Rafael	CONFIANZA	COMISIONADO	11/01/2024	LOCER80926MF7	Seguridad pública	-	-	-	-	-	-	-	0.00	0.0
508	López Gómez Gibran Joaquín	CONFIANZA	DIRECCION AREA DE SISTEMAS Y COMPUTO	01/02/2022	LOG6820206V71	Oficialía Mayor	31,218.06	-	-	-	50,318.59	4,672.44	1,060.81	2576.25	0.0
611	López Hinojosa José Luis	CONFIANZA	POLICIA MUNICIPAL	02/09/2014	LPHJ830810E65	Seguridad pública	12,374.50	-	-	-	19,945.74	1,852.10	420.49	1021.20	0.0
617	López Martínez Isidro	CONFIANZA	OFICIAL OPERATIVO	21/09/2024	LPHS90308JA7	Seguridad pública	12,374.50	-	-	302.35	19,945.74	1,852.10	420.49	1021.20	0.0
122	López Ruiz José	CONFIANZA	VELADOR	20/06/2015	LDRJ470112AY5	Oficialía Mayor	8,475.52	-	-	440.00	13,661.20	1,268.54	296.64	720.42	240.0
100	López Sandoval Luis Fernando	CONFIANZA	AUXILIAR	11/01/2024	LOSJ960623LW1	Seguridad pública	10,077.04	-	-	-	25,137.34	2,705.61	614.27	1491.79	240.0
612	López Valencia Leticia	CONFIANZA	OFICIAL OPERATIVO	11/01/2009	LQVL700816CV4	Seguridad pública	11,329.35	-	-	#NUM!	23,096.65	2,141.69	466.92	1182.52	240.0
376	López Vega Imelda	SINDICALIZADO	SECRETARIA	10/05/1986	LOVJ640293LQ7	Recursos Humanos	21,048.90	-	5,688.24	-	37,389.49	6,750.88	715.25	1737.04	0.0
635	López Zamora María Guadalupe	CONFIANZA	POLICIA MUNICIPAL	20/08/2024	LOVJ900710M1Z	Seguridad pública	12,374.50	-	-	-	19,945.74	1,852.10	420.49	1021.20	0.0
123	Lozornio Sánchez Juan Manuel	CONFIANZA	AUX ALBAÑIL	30/03/2009	LOSJ570518SH4	Recursos Humanos	8,475.52	-	-	-	13,661.20	1,268.54	296.64	720.42	0.0
613	Lucas Arroyo Matías	CONFIANZA	POLICIA MUNICIPAL	05/10/2018	LUCM390510J49	Seguridad pública	12,374.50	-	-	-	19,945.74	1,852.10	420.49	1021.20	0.0
377	Lujan Gonzalez Ana Rosa	CONFIANZA	ENCARGADA DE UBR	01/09/2022	LUGJ731204L80	Dif Municipal	15,488.07	-	-	-	24,964.32	2,318.12	526.29	1278.14	240.0
378	Lupiani Ceja Ma Luisa	CONFIANZA	AFANADORA	16/10/2016	LUCL609323V11	Oficialía Mayor	8,475.52	-	-	-	13,661.20	1,268.54	296.64	720.42	240.0
379	Macias Acosta Ricardo Diesel	SINDICALIZADO	BIBLIOTECARIA	16/01/2006	MAAR820123Z15	Presidencia	10,397.58	-	2,000.32	#NUM!	18,460.39	3,334.75	353.32	850.05	240.0
602	Macías Cabrera Laura Vanessa	CONFIANZA	POLICIA MUNICIPAL	06/07/2023	MACL280921A52	Seguridad pública	12,374.50	-	-	-	19,945.74	1,852.10	4		

172	Padilla Garcia Juan Manuel	SINDICALIZADO	OFICIAL ALBAÑIL	31/07/2010	PAGJ0011100K9	Dirección De Obras y Alumbrado Público	13,714.66	-	3,704.29	-	24,361.56	4,350.62	466.03	1131.79	0.0
492	Padilla Viteola Angel Alberto	CONFIANZA	FOTOGRAFO	16/09/2023	PAVA980905U05	Secretaría	11,940.74	-	-	-	19,246.59	1,787.38	405.75	985.40	0.0
173	Palafin Pérez Esquivel	CONFIANZA	AUXILIAR ELECTRICISTA	11/03/2022	PAPE470414V2	Dirección De Obras y Alumbrado Público	11,423.24	-	-	#NUM!	18,412.47	1,709.78	388.17	940.69	240.0
248	Palafin Martínez Jose Heliciano	LUNHANZA	AUXILIAR DE ASEO PUBLICO	01/01/2018	PAMH88U8L24H8	Dirección De Aseo Parques Y Jardines	8,975.52	-	-	880.00	13,661.20	1,268.54	296.64	720.42	240.0
550	Patifo Soltziano Ivan	Confianza	COMISIONADO	21/10/2024	PAS19406056W0	Seguridad pública	-	-	-	-	-	-	-	0.00	240.0
636	Patifo Villa Joaquin	Confianza	OFICIAL SEB PUBLICA	01/01/1997	PAV1620616D97	Seguridad pública	14,329.35	-	-	-	23,096.65	2,144.69	486.92	1182.52	240.0
422	Paz Alvarez Leonardo	CONFIANZA	REG DE AMBIENTE, PROTECC ANIMALY OSILL RURAL	01/09/2024	CAN1630504R24	Regidores	38,800.32	-	-	-	62,539.99	5,807.23	1,318.46	3201.97	0.0
293	Paz Bravo Valerica	CONFIANZA	COORD. DE INGRESOS	01/12/2021	PABV8801107R1	Tesorería	20,494.45	-	-	-	33,032.82	3,067.43	696.41	1691.29	0.0
174	Paz Catafada Jota Manuel	SINDICALIZADO	SECRETARIO GENERAL DEL SINDICATO	27/11/1997	PACM801031P93	Recursos Humanos	24,159.09	-	6,635.30	-	42,914.17	3,748.29	820.94	1991.71	0.0
175	Pedroza Enciso Jose Antonio	SINDICALIZADO	OFICIAL ELECTRICISTA	02/07/2001	PEEA740809S22	Recursos Humanos	13,796.38	-	3,726.36	-	24,506.73	4,424.83	468.81	1138.54	0.0
420	Pedroza Fuga Silvia Guadalupe	SINDICALIZADO	AUX TECNICO PLANIFICACION	01/04/2022	PEF9590252956	Dirección de Planeación y Desarrollo Urb	9,337.09	-	2,521.96	-	16,585.62	2,994.63	317.28	770.54	0.0
176	Pedroza Romero Jose Manuel	CONFIANZA	AUX DE CARPINTERIA	26/01/2009	PERM11010R91	Dirección De Obras y Alumbrado Público	11,305.51	-	-	-	16,222.70	1,602.11	384.17	932.98	0.0
177	Paña Cármones Fernando	SINDICALIZADO	CHOFER ASEO	04/05/2006	PECF710610R18	Dirección De Aseo Parques Y Jardines	12,255.52	-	3,310.18	660.00	21,769.67	3,930.63	416.45	1011.38	240.0
178	Paña Ramirez Amparo	SINDICALIZADO	INTENDENTE	02/06/2000	PERAT710510P95	Recursos Humanos	9,663.20	8,511.70	2,610.00	-	17,164.89	3,099.22	328.36	797.45	0.0
179	Perez Cuevas Marco Antonio	SINDICALIZADO	AUX PINITOR	19/06/2007	PECM790216X8	Dirección De Obras y Alumbrado Público	8,475.52	-	2,555.20	-	15,055.20	2,718.20	296.64	720.42	240.0
179	Perez Estrada José	SINDICALIZADO	AUXILIAR OBRAS	29/07/2023	PEEJ890111V3	Dirección De Obras y Alumbrado Público	9,836.66	-	2,658.85	-	17,473.02	3,154.85	334.26	811.76	0.0
240	Perez Estrada Marie Guadalupe	CONFIANZA	AUXILIAR OFICIALIA	08/04/2023	PEEG750210AA	Seguridad pública	8,475.52	-	-	-	13,661.20	1,268.54	296.64	720.42	0.0
180	Perez Garcia Mauricio	CONFIANZA	AYUDANTE ASEO	16/06/2008	PEGM901118P95	Dirección De Aseo Parques Y Jardines	8,475.52	-	-	660.00	13,661.20	1,268.54	296.64	720.42	240.0
182	Perez Juárez Eduardo	CONFIANZA	OFICIAL ALBAÑIL	03/05/2021	PEIFE61128N15	Tesorería	11,216.27	-	-	-	16,078.86	1,678.75	381.14	935.61	0.0
183	Perez Juárez Jesus	SINDICALIZADO	AUX ELECTRICISTA	28/01/2008	PEJ890603AKA	Dirección De Obras y Alumbrado Público	10,888.75	-	2,941.02	-	19,341.86	3,492.28	370.01	898.59	0.0
183	Perez Juárez Jorge Eduardo	SINDICALIZADO	INSPECTOR DE URBANISTICA	30/03/2009	PEJ920613LX2	Dirección De Obras y Alumbrado Público	10,320.12	-	2,787.43	880.00	18,331.80	3,309.91	350.68	851.66	240.0
424	Perez Maravilla Greciaela	SINDICALIZADO	AFANADOSA DIF	01/02/1989	PEMCG504082A5	Recursos Humanos	13,365.69	-	3,610.07	880.00	23,741.68	4,266.69	454.17	1102.99	240.0
184	Perez Padilla Jorge Armando	SINDICALIZADO	INSPECTOR	27/08/1989	PEP7700705DR8	Recursos Humanos	30,525.13	-	7,821.80	-	54,222.27	9,790.13	1,037.26	2519.06	0.0
185	Perez Villa Felipe	SINDICALIZADO	AUX ALBAÑIL	15/02/2003	PEFV790273R28	Dirección De Obras y Alumbrado Público	10,888.75	-	2,941.02	220.00	19,341.86	3,492.28	370.01	898.59	240.0
512	Pérez Zavala Esperanza	CONFIANZA	INTENDENTE	01/10/2021	PEZ6712145P6	Oficialia Mayor	8,475.52	-	-	-	13,661.20	1,268.54	296.64	720.42	0.0
637	Pérez Zurita Oscar Eduardo	Confianza	POLICIA MUNICIPAL ADMINISTRATIVO	21/04/2016	PEZ8912255JA	Seguridad pública	12,374.50	-	-	-	19,945.74	1,852.20	420.49	1021.20	0.0
186	Pimentel Arroyu Manuel	SINDICALIZADO	CHOFER	01/08/2000	PIAM860108U48	Dirección De Aseo Parques Y Jardines	12,032.24	-	3,247.17	-	21,355.30	3,855.82	408.52	992.13	0.0
405	Pimentel Reyes Eva Marie	CONFIANZA	SINDICO MUNICIPAL	01/09/2024	PIER400245DA	Sindicatos	73,243.01	-	-	-	110,057.45	10,062.40	2,480.87	6044.39	0.0
638	Pineda Palomines Luis Felipe	Confianza	POLICIA MUNICIPAL	01/11/2022	PIPL81106RCC0	Seguridad pública	12,374.50	-	220.00	-	19,945.74	1,852.20	420.49	1021.20	240.0
187	Puga Sandoval Ricardo	SINDICALIZADO	AUXILIAR ADMINISTRATIVO	28/08/1996	PIUR7407059A5	Recursos Humanos	14,880.09	-	4,019.07	-	26,431.74	4,772.40	506.63	1227.97	0.0
426	Purata Valadez Dalia Margarita	SINDICALIZADO	AUXILIAR DE CATASTRO	16/03/2016	PIUV806111FA9	Tesorería	11,814.46	-	3,191.02	-	20,986.21	3,789.18	401.46	974.98	0.0
188	Pureco Sanchez Guadalupe Javier	SINDICALIZADO	JEFE MECANICOS	11/03/2016	PIUG880227UAB	Oficialia Mayor	15,474.70	-	4,179.67	-	27,487.96	4,963.30	525.84	1277.04	0.0
189	Quiñero Ramirez David	CONFIANZA	AYUD JARDINERO	03/03/2008	QUIRDE630628M24	Dirección De Aseo Parques Y Jardines	6,475.52	-	-	-	13,661.20	1,268.54	296.64	720.42	0.0
639	Quiroz Ramirez Enrique	Confianza	POLICIA MUNICIPAL	16/11/1989	QUIR360908P99	Seguridad pública	12,374.50	-	-	-	19,945.74	1,852.20	420.49	1021.20	0.0
190	Ramírez Aguilar Nejaduro	CONFIANZA	AUXILIAR DE JARDINERIA	04/06/2018	RAAY741013D14	Dirección De Aseo Parques Y Jardines	8,475.52	-	-	-	13,661.20	1,268.54	296.64	720.42	0.0
640	Ramírez Amores Manuel De Jesus	Confianza	COMANDANTE	11/01/2005	RAAM750203N96	Seguridad pública	22,139.29	-	-	-	35,685.04	3,313.61	752.31	1827.03	0.0
184	Ramirez Asula Jose De Jesus	SINDICALIZADO	ALBAÑIL	01/04/2005	RAMA111018P73	Recursos Humanos	16,760.24	-	4,764.19	-	27,977.43	4,061.48	436.78	1068.78	0.0
641	Ramirez Ceja Alfonso	Confianza	OFICIAL PATRULLERO	11/09/2014	RACA741213P93	Seguridad pública	14,329.35	-	-	880.00	23,096.65	2,144.69	486.92	1182.52	240.0
192	Ramirez Corona Jose Martin	SINDICALIZADO	AUXILIAR DE ASEO PUBLICO	05/03/2022	RACM886525V85	Dirección De Aseo Parques Y Jardines	8,475.52	-	2,169.04	-	15,055.20	2,718.20	296.64	720.42	0.0
681	Ramirez Heredia Miguel Alexander	Confianza	OFICIAL MOTOCICLISTA	21/08/2024	RAMH003104H0	Seguridad pública	12,374.50	-	-	-	19,945.74	1,852.20	420.49	1021.20	0.0
227	Ramirez Macías Hipolito	SINDICALIZADO	JARDINERO	24/05/1999	RAMH560059F19	Recursos Humanos	12,053.87	-	3,255.71	220.00	21,411.48	3,865.96	400.60	994.74	240.0
189	Ramirez Martínez Anael	CONFIANZA	COCHIN GUARDERIA	01/05/2023	RAMB804056992	Dif Municipal	9,301.29	-	-	-	14,992.21	1,392.13	316.06	767.58	0.0
692	Ramirez Montañón Miguel	Confianza	POLICIA MUNICIPAL	21/06/2024	RAMB870524P98	Seguridad pública	18,077.04	-	-	-	29,137.34	2,706.61	614.27	1481.79	0.0
643	Ramirez Morano Jose Antonio	Confianza	AUXILIAR PROTECCION CIVIL	16/05/2017	RAMA78031971A	Seguridad pública	12,661.07	503.77	-	-	20,407.65	1,895.10	430.23	1044.85	0.0
429	Ramirez Zaragoza Gloria Elvia	CONFIANZA	COORD TRABAJO SOCIAL	16/01/2009	RAGZ52118577	Recursos Humanos	15,428.41	-	5,066.00	-	24,868.15	2,309.19	524.27	1273.22	0.0
193	Ramos Estrada Antonio Elvia	SINDICALIZADO	OFICIAL ALBAÑIL	04/01/1988	RAEA250213R28	Recursos Humanos	17,897.31	-	4,834.01	220.00	31,791.28	5,740.09	608.26	1476.96	240.0
194	Ramios Garcia Armando	SINDICALIZADO	OFICIAL ALBAÑIL	07/03/2008	RAGAB80313155	Dirección De Obras y Alumbrado Público	13,396.84	-	2,532.91	440.00	23,797.02	4,296.68	455.23	1105.56	240.0
195	Ramos Mateo Rodrigo	SINDICALIZADO	AUXILIAR ALBAÑIL	22/09/2016	RAMR900910E25	Dirección De Obras y Alumbrado Público	11,305.20	-	3,053.50	660.00	20,081.60	3,263.84	384.16	932.95	240.0
196	Ramos Madrano Pedro	CONFIANZA	VELADOR	17/02/2014	RAMPS00089811	Oficialia Mayor	8,475.52	-	-	-	13,661.20	1,268.54	296.64	720.42	0.0
644	Ramos Rios Jose Luis	Confianza	OFICIAL OPERATIVO	01/11/2017	RARI700904G60	Seguridad pública	14,329.35	-	-	-	23,096.65	2,144.69	486.92	1182.52	0.0
197	Ramuco Talavera Alejandro	SINDICALIZADO	AYUD JARDINERO	11/04/2006	RAIX70052624	Dirección De Aseo Parques Y Jardines	3,279.94	-	2,506.48	#NUM!	16,484.10	2,916.30	315.34	765.82	240.0
198	Rangel Mesa Rodolfo	CONFIANZA	VELADOR	11/01/2014	RAMR440911252	Oficialia Mayor	8,475.52	-	-	-	13,661.20	1,268.54	296.64	720.42	240.0
199	Rangel Torres Jose Luis	CONFIANZA	JARDINERO	16/04/2012	RATL900901U16	Recursos Humanos	9,310.31	-	-	#NUM!	15,006.75	1,399.48	316.37	768.33	240.0
199	Rangel Vega Gregorio	CONFIANZA	ADMINISTRADOR DE LAGOS	01/09/2024	RAVG660118M24	Dirección De Aseo Parques Y Jardines	21,072.98	-	-	-	33,966.31	3,154.01	716.07	1739.03	0.0
596	Raya Gamiro Manuel Alfredo	Confianza	COMISIONADO SUB DIRECTOR	11/10/2024	RAGM901207548	Seguridad pública	-	-	-	-	-	-	-	0.00	0.0
201	Reyes Andrade Alejandro	CONFIANZA	AUXILIAR OBRAS	04/05/2024	REAAR80102EU7	Dirección De Obras y Alumbrado Público	12,086.43	-	-	-	19,481.42	1,808.99	410.70	997.42	0.0
201	Reyes Chavez Gerardo	CONFIANZA	AUXILIAR DE ALBAÑIL	01/01/2018	REC6771020QK8	Dirección De Obras y Alumbrado Público	8,475.52	-	220.00	-	13,661.20	1,268.54	296.64	720.42	240.0
202	Reyes Chavez Laura Cecilia	SINDICALIZADO	SECRETARIA	05/10/2000	RECL78112155A	Recursos Humanos	11,205.94	-	3,026.69	-	19,905.29	3,584.01	380.78	934.75	0.0
320	Reyes Gomez Esperanza	CONFIANZA	AUXILIAR DE FREQUENCIA	16/09/2023	RECE880116E49	Presidencia	12,977.88	-	-	-	20,910.30	1,942.41	441.00	1070.95	0.0
430	Reyes Gonzalez Elizabeth	SINDICALIZADO	AUXILIAR ADMINISTRATIVO	01/09/2015	REGEP90291918A	Contraloría	15,494.76	-	4,185.09	-	27,523.58	4,969.54	526.52	1278.69	0.0
431	Reyes Huirache Lourdes	SINDICALIZADO	SECRETARIA	03/04/2006	REH180120K14	Dirección De Aseo Parques Y Jardines	11,878.12	-	3,208.27	-	21,099.29	3,809.69	403.63	980.23	0.0
609	Reyes Molina Gonzalo	Confianza	COMISIONADO	21/11/2024	REMG860124UM9	Seguridad pública	8,475.52	-	-	-	13,661.20	1,268.54	-	0.00	0.0
432	Reyes Padilla Roberto	SINDICALIZADO	AUX AUDITORIA	01/01/2001	REPR890218151	Recursos Humanos	15,557.49	-	4,202.00	-	27,635.01	4,989.65	528.85	1283.87	0.0
479	Reyes Zamora Nadia Lizeth	CONFIANZA	AUXILIAR ADMINISTRATIVO	01/08/2023	RENZ810908K99										

696	Rodriguez Verdugo Reynaldo	Confianza	SUBDIRECTOR TRANSITO Y VIALIDAD	03/03/2019	ROV740607415	Seguridad pública	19,511.01	-	-	31,448.66	2,920.23	663.00	1610.13	0.0		
217	Rojas Ascencio Jose	SINDICALIZADO	CHOFER ASEO	07/09/1991	ROAJ501040FA	Recursos Humanos	21,072.66	-	5,691.66	-	37,431.70	6,758.50	716.06	1739.01	0.0	
	Rojo Ramos Jesus	CONFIANZA	CHOFER ASEO	09/09/2024	RORJ861020JWB	Dirección De Aseo Parques Y Jardines	11,667.48	-	-	18,806.13	1,746.28	396.47	962.85	0.0		
218	Rojas Ramos Ines Luis	SINDICALIZADO	AYUDANTE ASEO	30/07/1968	ROR1790621AMQ	Recursos Humanos	9,460.29	-	2,555.20	210.00	16,804.47	3,034.14	321.47	780.70	0.0	
222	Rojas Ramos Magdalena	SINDICALIZADO	CHOFER DE AUTO	09/08/2000	RORM8202202RQ	Recursos Humanos	13,368.03	-	3,610.67	-	23,745.85	4,672.44	454.25	1103.19	0.0	
427	Romero Arroyo Maria De Los Angeles	SINDICALIZADO	SECRETARIA	27/02/2001	ROAA78033127Z	Recursos Humanos	12,232.39	-	3,304.01	-	21,728.94	3,923.28	415.67	1009.49	0.0	
200	Romero Barajas Rene	CONFIANZA	AUXILIAR DE JARDINERIA	01/01/2018	RORR861012026	Dirección De Aseo Parques Y Jardines	8,475.52	-	-	13,661.20	1,268.54	296.64	720.42	0.0		
221	Romero Cardenas Jose Luis	SINDICALIZADO	AUXILIAR	15/01/2003	ROCL7608203K9	Recursos Humanos	16,029.24	-	4,329.45	-	28,472.99	5,140.96	544.68	1322.80	0.0	
438	Romero Jaramillo Lorena	CONFIANZA	AUX BANCO DE ALIMENTOS	16/05/2022	ROJL720515518	Dif Municipal	8,475.52	-	-	-	13,661.20	1,268.54	296.64	720.42	0.0	
222	Romero Jaramillo Martin	CONFIANZA	AUX BANCO DE ALIMENTOS	15/05/2000	ROJM630115859	Recursos Humanos	9,679.48	-	181.90	-	15,601.79	1,448.74	323.91	798.79	0.0	
733	Rosua Tarazona Ricardo	CONFIANZA	VFADOR DEL AUDITORIO	24/05/2028	RO7620233M7	Recursos Humanos	12,475.52	-	8,511.70	-	13,661.20	1,268.54	296.64	720.42	0.0	
645	Ruiz Alejandro Erandi	Confianza	POLICIA MUNICIPAL	22/01/2024	RUAE931227K09	Seguridad pública	12,374.50	-	-	-	19,945.74	1,852.10	420.49	1021.20	0.0	
225	Ruiz Garcia Ignacio	SINDICALIZADO	AYUDANTE ASEO	08/01/1987	RUIGR00705N18	Recursos Humanos	12,439.32	-	3,359.82	-	22,096.16	3,989.98	422.70	1026.55	0.0	
226	Ruiz Jaramillo Antonio	CONFIANZA	CHOFER ASEO	26/05/2008	RUIAS806268B53	Dirección De Aseo Parques Y Jardines	12,643.79	-	-	-	20,379.79	1,892.41	429.64	1043.42	0.0	
219	Ruiz Melina Broyan Ricardo	CONFIANZA	INSPECTOR	27/01/2024	RUM89711231G8	Dirección De Planeación Y Desarrollo Urb	15,317.83	-	-	-	24,689.92	2,392.61	520.51	1264.09	0.0	
648	Ruiz Zúñiga Gerardo	Confianza	OFICIAL OPERATIVO	01/04/2010	RUIZ820727B38	Seguridad pública	14,329.35	-	-	-	23,096.65	2,144.69	486.92	1182.52	0.0	
227	Salcedo Delgado Alejandro	SINDICALIZADO	AUXILIAR DE ASEO PUBLICO	28/09/2020	SADA8003195MA	Dirección De Aseo Parques Y Jardines	8,475.52	-	2,169.04	-	15,055.20	2,718.30	296.64	720.42	0.0	
228	Salcedo Zarate Alejandro	CONFIANZA	AUXILIAR DE ASEO PUBLICO	13/03/2023	SAZAD412064C7	Dirección De Aseo Parques Y Jardines	8,475.52	-	-	-	13,661.20	1,268.54	296.64	720.42	0.0	
220	Saldaña Puentes Jose Jesus	SINDICALIZADO	AUX ALBAÑIL	10/06/2010	SAPJ7404202G9	Dirección De Obras Y Alumbrado Público	9,027.25	-	2,430.23	-	16,035.25	2,895.25	306.75	744.97	0.0	
462	Salinas Reyes Francisco Javier	SINDICALIZADO	AUXILIAR TECNICO DE PLANEACION	16/08/2015	SARF708299P75	Dirección De Planeación Y Desarrollo Urb	13,955.70	-	3,768.41	-	24,789.73	4,475.92	474.22	1151.68	0.0	
230	Salinas Trinidad Miguel Angel	SINDICALIZADO	AYUDANTE JARDINERO	22/03/2006	SATM6410296D2	Dirección De Aseo Parques Y Jardines	9,460.29	-	2,555.20	-	16,804.47	3,034.14	321.47	780.70	0.0	
364	Salmeron Srambilis Eliasb Miguel Angel	CONFIANZA	DIRECTOR JURIDICO	01/09/2024	SABE721201A60	Sindicatura	31,218.06	-	-	-	50,318.59	4,672.44	1,060.81	2576.25	0.0	
231	Salvador Mendoza Eduardo	SINDICALIZADO	AUXILIAR DE ASEO PUBLICO	14/05/2018	SAME950704QH4	Dirección De Aseo Parques Y Jardines	11,478.26	-	2,169.04	-	20,389.01	3,681.35	390.04	947.23	0.0	
103	Salvador Mendoza Francisco	CONFIANZA	AUXILIAR JARDINERO	16/03/2024	SAMPF971222A31	Dirección De Aseo Parques Y Jardines	8,475.52	-	-	-	13,661.20	1,268.54	296.64	720.42	0.0	
642	Sanchez Arvalo Hugo Adrian	CONFIANZA	COMISIONADO	01/08/2022	SAHA930309D1	Seguridad pública	-	-	-	-	-	-	-	0.00	0.0	
650	Sanchez Caravan Rayas Dal Carman	Confianza	POLICIA MUNICIPAL	12/06/2020	SACR710106R67	Seguridad pública	12,374.50	-	-	-	19,945.74	1,852.10	420.49	1021.20	0.0	
322	Sandoval Rodriguez Hector Manuel	CONFIANZA	SECRETARIO PARTICULAR	01/09/2024	SARH751031M62	Presidencia	31,218.06	-	-	-	50,318.59	4,672.44	1,060.81	2576.25	0.0	
625	Santillan Escobedo Gustavo	Confianza	POLICIA MUNICIPAL	01/08/2015	SAGE720121NM1	Seguridad pública	12,374.50	-	-	-	19,945.74	1,852.10	420.49	1021.20	0.0	
654	Serrato Elizarraras Juan Carlos	Confianza	POLICIA MUNICIPAL	15/12/2017	SEJ9103270W4	Seguridad pública	14,329.35	-	-	-	23,096.65	2,144.69	486.92	1182.52	0.0	
655	Servin Saucedo Jaime Alberto	Confianza	POLICIA MUNICIPAL	13/09/2023	SEJ940525E67	Seguridad pública	12,374.50	-	-	-	19,945.74	1,852.10	420.49	1021.20	0.0	
659	Servin Villalpando Jesus Eduardo	Confianza	OFICIAL PATRULLERO	24/02/2015	SEJV941044C66	Seguridad pública	14,329.35	-	8,511.70	-	23,096.65	2,144.69	486.92	1182.52	0.0	
171	Sevilla Gutierrez Vanessa Guadalupe	CONFIANZA	ENCARGADO DE PANTON	13/07/2024	SEVG980524R77	Tesoreria	8,475.52	-	-	-	13,661.20	1,268.54	296.64	720.42	0.0	
645	Silva Ibarra Marisol	CONFIANZA	DIRECTOR DE COMPRAS Y ADQUISICIONES	01/01/2024	SIMM7101310V4	Dirección De Compras Y Adquisiciones	29,575.79	-	-	-	47,671.50	4,676.64	1,005.00	2440.77	0.0	
	Soles Guillen Cesar Eduardo	CONFIANZA	AUX ADMINISTRATIVO	25/11/2024	SOGC960110963	Dirección De Obras Y Alumbrado Público	15,656.00	-	1,628.57	-	25,235.00	2,343.25	532.00	1292.00	0.0	
656	Solorio Lara Jose	Confianza	OFICIAL MOTOCICLISTA	28/05/2008	SOLB831011MG1	Seguridad pública	14,329.35	-	-	-	23,096.65	2,144.69	486.92	1182.52	0.0	
232	Sorcheaga Juarez Jose Luis	SINDICALIZADO	CHOFER ASEO	06/10/2007	SOJL605616G63	Dirección De Aseo Parques Y Jardines	11,095.12	-	868.57	3,212.84	-	21,129.48	3,815.05	404.20	981.64	0.0
657	Sorcheaga Rangel Ramon	Confianza	POLICIA MUNICIPAL	21/03/2005	SORR871231B89	Seguridad pública	12,374.50	-	-	-	19,945.74	1,852.10	420.49	1021.20	0.0	
573	Soria Lopez Amikar	Confianza	COMISIONADO	01/11/2024	SOLA980719A18	Seguridad pública	-	-	-	-	-	-	-	0.00	0.0	
233	Sosa Caballero Imelda	CONFIANZA	INTENDENTE	08/10/2021	SOC1980234ID7	Oficialia Mayor	8,475.52	-	-	-	13,661.20	1,268.54	296.64	720.42	0.0	
447	Soto González Guillermo De Jesus	CONFIANZA	DIC DE PLANEACION Y DESARROLLO URBANO	01/09/2024	SODG800309MSA	Dirección De Planeación Y Desarrollo Urb	31,218.06	-	-	-	50,318.59	4,672.44	1,060.81	2576.25	0.0	
228	Tafolla Alvarado Francisco	CONFIANZA	AUXILIAR DE OFICIALIA MAYOR	06/05/2023	TAAF900313L94	Oficialia Mayor	10,504.55	-	-	440.00	16,931.68	1,572.23	356.95	866.88	240.0	
658	Tafuya Avalos Eduardo	Confianza	POLICIA MUNICIPAL	17/05/2013	TAAE820622S03	Seguridad pública	12,374.50	-	-	-	19,945.74	1,852.10	420.49	1021.20	0.0	
340	Tapia Silve Ana Laura	SINDICALIZADO	SECRETARIA DE TEOLOGIA	15/11/2009	TACAD112026G3	Recursos Humanos	15,535.21	-	4,196.16	440.00	27,596.69	4,982.74	527.92	1282.09	240.0	
234	Telles Gutierrez Anysyati	SINDICALIZADO	INTENDENTE	23/02/2009	TAGA750328M66	Oficialia Mayor	9,023.81	-	-	-	16,029.13	2,394.25	306.63	744.68	0.0	
661	Tirado Hidalgo Carlos Marie	Confianza	POLICIA MUNICIPAL	01/06/2013	TIHC903210D7L	Seguridad pública	12,374.50	-	-	-	19,945.74	1,852.10	420.49	1021.20	240.0	
236	Torres Barbosa Alma Beranice	SINDICALIZADO	AUXILIAR DE ASEO	04/03/2019	TOB8A911265A7	Dirección De Aseo Parques Y Jardines	9,309.68	-	2,514.52	-	16,536.94	2,985.34	316.35	768.27	240.0	
449	Torres Martinez Florentina	CONFIANZA	AUXILIAR DE COMEDOR	01/10/2021	TOIM740322J11	Dif Municipal	8,475.52	-	8,511.70	-	13,661.20	1,268.54	296.64	720.42	0.0	
553	Torres Mena Luis Javier	Confianza	POLICIA MUNICIPAL	21/04/2023	TOML900307TEA	Seguridad pública	12,374.50	-	-	-	19,945.74	1,852.10	420.49	1021.20	0.0	
462	Torres Puga Jorge	Confianza	POLICIA MUNICIPAL	21/10/2013	TOPI8207269C1	Seguridad pública	23,937.17	-	-	-	38,582.94	3,582.70	813.40	1975.40	240.0	
653	Torres Vega José Luis	CONFIANZA	BIBLIOTECARIA	16/04/2022	TOVL90710G1H3	Presidencia	9,427.40	-	-	-	15,195.47	1,411.01	320.35	777.99	240.0	
487	Torres Villaseñor Raquel Alejandra	CONFIANZA	AUXILIAR DE TESORERIA	01/09/2021	TOVR740925G41	Tesoreria	20,478.05	-	-	-	33,007.38	3,064.97	695.86	1689.94	240.0	
237	Tovar Rodriguez Raulin	SINDICALIZADO	JARDINERO	16/03/2013	TORR850705R67	Dirección De Aseo Parques Y Jardines	8,475.52	-	4,093.75	660.00	15,055.20	2,718.30	296.64	720.42	240.0	
292	Trejo Padilla Abel	SINDICALIZADO	CHOFER URBANISTICA	08/05/2006	TEPA820610B65	Dirección De Obras Y Alumbrado Público	10,879.03	-	2,938.40	-	19,324.60	3,489.16	369.68	897.78	0.0	
278	Troconcho Herrera Juana	CONFIANZA	COBRADOR	17/07/2024	TOHU871139V70	Tesoreria	9,620.93	-	-	-	15,507.41	1,439.97	326.92	793.96	0.0	
455	Trujillo Diaz Gustavo	CONFIANZA	AUXILIAR DE PROTOCOLO	16/08/2022	TUDG690308R50	Oficialia Mayor	14,302.83	-	-	-	23,053.91	2,140.72	486.02	1180.33	0.0	
238	Urbino Gallegos Emilio	CONFIANZA	AYUDANTE ASEO	25/01/2014	UIGE820406L11	Dirección De Aseo Parques Y Jardines	8,475.52	-	181.90	-	13,661.20	1,268.54	296.64	720.42	240.0	
306	Urbina Martinez Juan Pablo	CONFIANZA	TERAPEUTA	16/07/2023	UIUM970521U13	Dif Municipal	10,326.89	-	-	-	16,645.31	1,546.64	350.91	852.32	0.0	
695	Vacante	Confianza	POLICIA MUNICIPAL			Seguridad pública	12,374.50	-	-	660.00	19,945.74	1,852.10	420.49	1021.20	240.0	
475	Vacante	CONFIANZA	AUXILIAR DE OFICIALIA MAYOR			Oficialia Mayor	11,124.46	-	-	-	17,930.88	1,665.01	378.02	918.04	0.0	
441	Vacante	CONFIANZA	AUXILIAR DE USR			Dif Municipal	9,819.89	-	220.00	-	15,828.12	1,469.75	333.69	810.38	240.0	
440	Vacante	CONFIANZA	MEDICO VETERINARIO DEL RASTRO MUNICIPAL			Tesoreria	16,882.94	-	-	-	27,212.64	2,526.89	573.69	1393.25	0.0	
21	Vacante	CONFIANZA	AYUD JARDINERO			Dirección De Aseo Parques Y Jardines	8,475.52	-	-	-	13,661.20	1,268.54	296.64	720.42	0.0	
94	Vacante	CONFIANZA	AUXILIAR DE ASEO PUBLICO	28/01/1999		Dirección De Aseo Parques Y Jardines	8,475.52	-	-	880.00	13,661.20	1,268.54	296.64	720.42	240.0	
	Vacante	CONFIANZA	DIRECTORA DE LA GUARDERIA	00/01/1900		Dif Municipal	17,231.31	-	-	-	27,774.15	2,579.03	585.53	1422.00	0.0	
423	Vacante	CONFIANZA	AUXILIAR DE PATRIMONIO			Sindicatura	10,962.24	-	5,066.00	-	17,669.40	1,640.73	372.50	904.65	0.0	

202	Vacante	CONFIANZA	ENC BAÑOS PIESA DE LA LUZ			Dirección De Aseo Parques Y Jardines	9,460.14	-	-	15,240.26	1,415.91	321.46	780.09	0.0
111	Vacante	CONFIANZA	BRIGADA DE LIMPIEZA			Dirección De Aseo Parques Y Jardines	9,188.76	-	-	14,810.84	1,375.29	312.24	758.30	0.0
457	Vacante	Confianza	AUXILIAR DE ASEO			Dircción De Aseo Parques Y Jardines	8,869.12	1,520.00	-	14,295.63	1,327.45	301.38	731.92	0.0
140	Vacante	CONFIANZA	BRIGADA DE LIMPIEZA			Dircción De Aseo Parques Y Jardines	8,475.52	-	-	13,661.20	1,268.54	296.64	720.42	0.0
235	Vacante	CONFIANZA	AUXILIAR DE ASEO PUBLICO			Dircción De Aseo Parques Y Jardines	15,317.70	-	-	24,689.85	2,292.63	520.51	1264.09	0.0
65	Vacante	SINDICALIZADO	AUXILIAR DE ASEO PUBLICO			Dircción De Aseo Parques Y Jardines	8,475.52	-	-	15,055.20	2,718.30	-	0.00	0.0
498	Vacante	CONFIANZA	AUXILIAR DE OFICIALIA MAYOR			Dircción De Aseo Parques Y Jardines	14,758.16	-	-	23,787.83	2,208.87	501.49	1217.91	0.0
473	Vacante	CONFIANZA	CHOFER DE ASEO PUBLICO			Dircción De Aseo Parques Y Jardines	9,188.22	-	-	14,809.96	1,375.21	312.22	758.25	0.0
476	Vacante	CONFIANZA	AUXILIAR DE OFICIALIA MAYOR			Dircción De Aseo Parques Y Jardines	9,838.90	-	-	15,058.75	1,472.60	334.33	811.95	0.0
477	Vacante	CONFIANZA	AUXILIAR DEP DE PARQUES Y JARDINES			Dircción De Aseo Parques Y Jardines	15,945.07	-	-	25,700.94	2,386.52	541.82	1315.86	0.0
254	Vacante	CONFIANZA	JARDINERO			Dircción De Aseo Parques Y Jardines	10,800.46	-	-	17,408.64	1,616.52	367.01	891.30	0.0
277	Vacante	CONFIANZA	AYUD JARDINERO			Dircción De Aseo Parques Y Jardines	9,552.49	-	-	15,397.11	1,429.73	324.60	788.31	0.0
200	Vacante	CONFIANZA	SECRETARIA			Dircción De Obras y Alumbrado Público	9,036.66	-	-	15,055.15	1,472.20	334.20	811.76	0.0
34	Vacante	Confianza	AUXILIAR ALBAÑIL			Dircción De Obras y Alumbrado Público	8,475.52	-	-	13,661.20	1,268.54	-	0.00	0.0
	Vacante	CONFIANZA	AUX ALBAÑIL	01/09/2024		Dircción De Obras y Alumbrado Público	8,475.52	-	-	13,661.20	1,268.54	296.64	720.42	0.0
146	Vacante	CONFIANZA	AUX ALBAÑIL			Dircción De Obras y Alumbrado Público	11,089.95	-	-	17,875.25	1,658.84	376.84	915.19	0.0
256	Vacante	CONFIANZA	ENCARGADO PERSONAL DE OBRAS			Dircción De Obras y Alumbrado Público	14,364.61	-	-	23,153.49	2,149.97	488.12	1185.43	0.0
	Vacante	CONFIANZA	DIRECTOR DE ECOLOGIA			Dircción de Planeación y Desarrollo Urb	17,389.08	-	-	27,867.26	2,587.67	587.49	1426.77	0.0
267	Vacante	CONFIANZA	INSPECTOR URBANISTICA			Dircción de Planeación y Desarrollo Urb	16,448.45	-	-	29,735.99	2,761.20	626.89	1522.44	0.0
419	Vacante	CONFIANZA	AUXILIAR ADMINISTRATIVO			Dircción desarrollo social	8,885.07	-	-	14,321.33	1,329.84	301.92	733.23	0.0
515	Vacante	CONFIANZA	AUXILIAR			Dircción desarrollo social	11,124.47	-	-	17,920.90	1,665.01	378.02	918.04	0.0
342	Vacante	CONFIANZA	AUXILIAR COORD. COMPRAS Y ADQUISICIONES	16/04/2022		Oficialia Mayor	15,659.33	-	-	25,240.36	2,343.75	532.11	1292.27	0.0
5	Vacante	CONFIANZA	ENC DE BAÑOS DEL MERCADO MPAL			Oficialia Mayor	9,039.92	-	-	14,545.14	1,350.62	306.64	744.69	0.0
373	Vacante	CONFIANZA	JEFE DE ALMACEN			Oficialia Mayor	17,281.89	-	-	27,871.80	2,588.10	587.59	1427.00	0.0
375	Vacante	CONFIANZA	VELADOR			Oficialia Mayor	8,475.52	-	-	13,661.20	1,268.54	296.64	720.42	0.0
265	Vacante	CONFIANZA	VELADOR			Oficialia Mayor	8,475.52	-	-	13,661.20	1,268.54	296.64	720.42	0.0
400	Vacante	CONFIANZA	AUXILIAR DE OFICIALIA			Oficialia Mayor	8,475.52	-	-	13,661.20	1,268.54	296.64	720.42	0.0
27	Vacante	CONFIANZA	VELADOR			Oficialia Mayor	8,475.52	-	-	13,661.20	1,268.54	-	0.00	0.0
478	Vacante	CONFIANZA	VELADOR			Oficialia Mayor	29,574.50	-	-	47,669.42	4,426.45	1,004.96	2440.61	0.0
485	Vacante	CONFIANZA	JEFE DE DEP ENLACE CIUDADANO Y COMERCIO			Oficialia Mayor	17,938.21	-	-	28,913.56	2,684.83	609.55	1480.34	0.0
239	Vacante	CONFIANZA	VELADOR DE OFICIALIA			Oficialia Mayor	-	-	-	-	-	296.64	720.42	0.0
480	Vacante	CONFIANZA	SECRETARIA			Oficialia Mayor	8,475.52	-	-	15,187.83	1,411.33	320.48	778.11	173.7
113	Vacante	CONFIANZA	VELADOR			Oficialia Mayor	8,475.52	-	-	13,661.20	1,268.54	-	0.00	0.0
243	Vacante	CONFIANZA	VELADOR DE LA UNIDAD DEPORTIVA			Oficialia Mayor	9,458.42	-	-	15,255.47	1,435.65	321.40	780.55	0.0
244	Vacante	CONFIANZA	VELADOR			Oficialia Mayor	8,475.52	-	-	13,661.20	1,268.54	-	0.00	0.0
250	Vacante	CONFIANZA	AUXILIAR OFICIALIA			Oficialia Mayor	-	-	-	-	-	296.64	720.42	0.0
252	Vacante	CONFIANZA	ENCARGADO DEL ALMACEN			Oficialia Mayor	11,089.77	-	-	17,074.56	1,659.82	376.84	915.18	0.0
268	Vacante	CONFIANZA	AUXILIAR DE OFICIALIA MAYOR			Oficialia Mayor	8,475.52	-	-	13,661.20	1,268.54	-	0.00	0.0
269	Vacante	CONFIANZA	VELADOR			Oficialia Mayor	8,475.52	-	-	13,661.20	1,268.54	-	0.00	0.0
	Vacante	CONFIANZA	VELADOR			Oficialia Mayor	8,475.52	-	-	13,661.20	1,268.54	-	0.00	0.0
	Vacante	CONFIANZA	VELADOR			Oficialia Mayor	8,475.52	-	-	13,661.20	1,268.54	-	0.00	0.0
	Vacante	CONFIANZA	VELADOR			Oficialia Mayor	8,475.52	-	-	13,661.20	1,268.54	-	0.00	0.0
318	Vacante	CONFIANZA	ASISTENTE PERSONAL DEL PRESIDENTE	01/09/2018		Presidencia	22,555.63	-	-	36,356.12	3,375.93	766.45	1861.39	0.0
199	Vacante	CONFIANZA	SECRETARIA	01/07/2024		Presidencia	9,591.80	-	-	15,460.48	1,435.62	325.94	791.56	182.1
207	Vacante	CONFIANZA	CHOFER DE PRESIDENCIA			Presidencia	20,493.00	-	-	33,023.70	3,067.23	690.39	1621.24	0.0
351	Vacante	CONFIANZA	AUXILIAR DE DEPORTIVO			Presidencia	8,827.97	-	-	15,387.26	1,472.46	334.30	811.87	0.0
247	Vacante	CONFIANZA	JEFE DE TENDENCIA			Presidencia	10,862.18	-	-	17,508.04	1,635.75	369.10	896.39	0.0
276	Vacante	CONFIANZA	VELADOR			Recursos Humanos	8,475.52	-	-	13,661.20	1,268.54	296.64	720.42	0.0
133	Vacante	SINDICALIZADO	AYUD JARDINERO			Recursos Humanos	8,475.52	-	-	15,055.20	2,718.30	-	0.00	0.0
594	Vacante	Confianza	OFICIAL JARDINERO			Seguridad pública	14,329.35	-	-	23,096.65	2,144.69	486.92	1182.52	0.0
595	Vacante	Confianza	OFICIAL PATRULLERO			Seguridad pública	14,329.35	-	-	23,096.65	2,144.69	486.92	1182.52	0.0
582	Vacante	Confianza	SEGUNDO COMANDANTE			Seguridad pública	14,329.35	-	-	23,096.65	2,144.69	486.92	1182.52	0.0
603	Vacante	Confianza	AUXILIAR PROTECCION CIVIL			Seguridad pública	12,661.07	-	-	20,407.65	1,895.00	430.23	1044.05	0.0
564	Vacante	Confianza	AUXILIAR DE PROTECCION CIVIL			Seguridad pública	12,374.50	-	-	19,945.74	1,852.10	420.49	1021.20	0.0
578	Vacante	Confianza	OFICIAL OPERATIVO			Seguridad pública	14,329.35	-	-	23,096.65	2,144.69	486.92	1182.52	0.0
673	Vacante	Confianza	AUXILIAR PROTECCION CIVIL			Seguridad pública	10,491.15	-	-	16,910.08	1,570.22	356.50	865.77	0.0
660	Vacante	Confianza	OFICIAL PATRULLERO			Seguridad pública	14,329.35	-	-	23,096.65	2,144.69	486.92	1182.52	0.0
664	Vacante	Confianza	OFICIAL OPERATIVO			Seguridad pública	14,329.35	-	-	23,096.65	2,144.69	486.92	1182.52	0.0
667	Vacante	Confianza	AUXILIAR DE PROTECCION CIVIL			Seguridad pública	10,491.15	-	-	16,910.08	1,570.22	356.50	865.77	0.0
686	Vacante	Confianza	CHOFER DE PROTECCION CIVIL			Seguridad pública	12,374.50	-	-	21,455.86	2,010.90	456.55	1108.75	162.1
609	Vacante	Confianza	AUXILIAR PROTECCION CIVIL			Seguridad pública	10,491.15	-	-	16,910.08	1,570.22	356.50	865.77	0.0
670	Vacante	Confianza	OFICIAL OPERATIVO			Seguridad pública	14,329.35	-	-	23,096.65	2,144.69	486.92	1182.52	0.0
671	Vacante	Confianza	OFICIAL PATRULLERO			Seguridad pública	14,329.35	-	-	23,096.65	2,144.69	486.92	1182.52	0.0
673	Vacante	Confianza	OFICIAL PATRULLERO			Seguridad pública	14,329.35	-	-	23,096.65	2,144.69	486.92	1182.52	0.0
674	Vacante	Confianza	OFICIAL PATRULLERO			Seguridad pública	14,329.35	-	-	23,096.65	2,144.69	486.92	1182.52	0.0
676	Vacante	Confianza	OFICIAL PATRULLERO			Seguridad pública	14,329.35	-	-	23,096.65	2,144.69	486.92	1182.52	0.0
678	Vacante	Confianza	AUXILIAR ADMINISTRATIVO			Seguridad pública	14,329.35	-	-	23,096.65	2,144.69	486.92	1182.52	162.1
679	Vacante	Confianza	OFICIAL PATRULLERO			Seguridad pública	14,329.35	-	-	23,096.65	2,144.69	486.92	1182.52	0.0
680	Vacante	Confianza	OFICIAL MOTOCICLISTA			Seguridad pública	14,329.35	-	-	23,096.65	2,144.69	486.92	1182.52	0.0
683	Vacante	Confianza	OFICIAL OPERATIVO			Seguridad pública	14,329.35	-	-	23,096.65	2,144.69	486.92	1182.52	0.0
684	Vacante	Confianza	OFICIAL OPERATIVO			Seguridad pública	14,329.35	-	-	23,096.65	2,144.69	486.92	1182.52	0.0
685	Vacante	Confianza	OFICIAL MOTOCICLISTA			Seguridad pública	10,491.15	-	-	16,910.08	1,570.22	356.50	865.77	0.0
689	Vacante	Confianza	AUXILIAR PROTECCION CIVIL			Seguridad pública	10,773.92	-	-	17,355.86	1,612.54	366.10	889.11	0.0
690	Vacante	Confianza	AUXILIAR PROTECCION CIVIL			Seguridad pública	12,374.50	-	-	19,945.74	1,852.10	420.49	1021.20	0.0
510	Vacante	CONFIANZA	SECRETARIA			Sindicatura	14,795.83	-	-	23,845.23	2,214.48	502.76	1211.00	0.0
421	Vacante	CONFIANZA	SECRETARIA			Sindicatura	10,134.37	-	-	16,335.01	1,516.82	344.37	836.33	0.0
401	Vacante	CONFIANZA	AUXILIAR			Sindicatura	14,020.34	-	-	22,611.47	2,099.64	476.60	1157.96	0.0
501	Vacante	CONFIANZA	DIRECTOR DE REGLAMENTACIÓN			Sindicatura	30,463.13	-	-	49,101.76	4,559.45	1,035.15	2513.95	0.0
522	Vacante	CONFIANZA	JUEZ CIVICO			Sindicatura	18,447.97	-	-	29,736.22	2,761.13	626.87	1522.41	0.0
418	Vacante	CONFIANZA	AUXILIAR DE CATASTRO											

275	Vega Basurto Jose Jesus	SINDICALIZADO	ALMACENISTA	13/07/2009	VEB17402025L0	Oficialia Mayor	12,275.56	-	3,315.59	-	21,805.26	3,937.06	417.13	1013.03	0.0
285	Vega Ceja Juan Manuel	CONFIANZA	OFICIAL MAYOR	01/09/2024	VEC192115564	Oficialia Mayor	38,800.26	-	-	-	62,539.90	5,807.28	1,318.46	3201.96	0.0
527	Vega Cuevas Guillermina	CONFIANZA	AUX UBR	16/01/2009	VEG5201138A3	Dif Municipal	10,862.58	-	-	-	17,508.76	1,625.81	369.12	896.43	0.0
528	Vega Garcia Marcela	SINDICALIZADO	SECRETARIA	01/09/2015	VEG6209038X4	Regidores	13,376.86	-	3,613.03	-	23,761.52	4,290.27	454.55	1103.92	0.0
529	Vega Manzo Maria Esthala	SINDICALIZADO	CAJERA	27/09/1983	VEG620414576	Recursos Humanos	27,072.40	-	7,312.16	-	48,088.14	8,652.76	919.94	2234.13	0.0
513	Vega Morales Hector	CONFIANZA	AUXILIAR DE DESARROLLO RURAL	16/09/2024	VEMH730615167	Asuntos Agropecuarios	15,718.62	-	-	-	25,335.54	2,352.62	534.13	1297.17	0.0
521	Vega Ramirez Leticia	CONFIANZA	AUXILIAR JURIDICO	01/08/2022	VELR880429E88	Sindicatura	9,653.48	-	-	-	15,559.88	1,444.85	328.03	796.65	0.0
682	Vega Rodriguez Luz Maria	Confianza	POLICIA MUNICIPAL	01/03/2024	VELR41022XK6	Seguridad pública	12,374.50	-	-	-	19,945.74	1,852.10	420.49	1021.20	0.0
532	Vega Sanchez Esperanza	SINDICALIZADO	SECRETARIA	16/03/1981	VESE40410K87	Recursos Humanos	19,412.91	-	5,243.34	-	34,483.45	6,226.88	659.66	1602.04	0.0
458	Vega Velarde Alejandra	CONFIANZA	SECRETARIA	16/01/2024	VEVA011217LHG	Secretaria	14,320.54	-	-	-	23,082.45	2,143.37	486.62	1181.79	0.0
308	Velazquez Govea Agustín	CONFIANZA	ADMINISTRADORA DEL PANTEON MUNICIPAL	01/09/2024	VEGA940226KV1	Tesoreria	21,072.98	-	-	-	33,966.31	3,154.01	716.07	1739.03	0.0
276	Velazquez Zepeda Jose Javier	SINDICALIZADO	OPER MAQ	03/01/2005	VEZ6903261SA	Dircción De Obras y Alumbrado Público	18,955.03	-	5,119.70	-	33,670.12	6,079.33	644.10	1564.25	0.0
450	Ventura Bautista Cynthia Lizeth	CONFIANZA	AUXILIAR	02/09/2024	VEB321118M4A	Dif Municipal	11,378.47	-	-	-	18,340.29	1,709.03	386.65	939.00	0.0
695	Vera Escobar Daniel	Confianza	POLICIA MUNICIPAL	01/11/2014	VEED760201IC5	Seguridad pública	12,374.50	-	-	-	19,945.74	1,852.10	420.49	1021.20	0.0
533	Verduzco Heredia Veronica	SINDICALIZADO	AUXILIAR ADMINISTRATIVO	16/04/2018	VEHV730905QD5	Dif Municipal	16,329.83	-	4,410.64	-	29,006.94	5,237.36	554.90	1347.61	0.0
534	Victor Orozco Alejandra	SINDICALIZADO	AUXILIAR DE TESORERIA	01/09/2015	VIOA4012866A	Tesoreria	23,110.98	-	6,242.23	-	41,052.40	7,412.24	785.32	1907.22	0.0
303	Victoria Bernardino Victor Manuel	CONFIANZA	AUXILIAR TESORERIA	17/09/2024	VIBV760133VC4	Tesoreria	14,716.64	-	-	-	23,720.90	2,202.66	500.08	1214.48	0.0
535	Vieyra Gutierrez Rafael	SINDICALIZADO	AUX OBRAS Y SERV PUB	16/06/2008	VIGR680609774	Dircción De Obras y Alumbrado Público	12,582.03	-	3,398.39	-	22,349.66	4,035.36	427.54	1038.32	0.0
287	Ville Perez Maria Elena	CONFIANZA	AUXILIAR DEL INSTITUTO DE LA MUJER	01/02/2023	VIPF70713K63	Dif Municipal	8,884.93	-	-	-	14,321.10	1,329.82	301.92	733.22	0.0
506	Ville Perez Nancy Bibiana	CONFIANZA	AUXILIAR PROTOCOLO	01/07/2024	VIPN51027313	Oficialia Mayor	9,080.48	-	-	-	14,636.30	1,359.09	308.56	749.26	0.0
625	Villagomez Mendoza Leshy Andrea	Confianza	POLICIA MUNICIPAL	06/07/2024	VIML0001209K4	Seguridad pública	12,374.50	-	-	-	19,945.74	1,852.10	420.49	1021.20	0.0
536	Villalobos Napoles Ana Cecilia	CONFIANZA	AUXILIAR DE DESARROLLO SOCIAL	01/10/2021	VINA9010228FA	Dircción desarrollo social	19,221.12	-	-	-	21,810.36	1,978.82	449.26	1091.06	0.0
527	Villanueva Alvarado Virginia	CONFIANZA	INTENDENTE	07/07/2000	VIVV511207ICA	Oficialia Mayor	9,475.52	-	-	-	13,061.20	1,260.54	292.64	720.42	0.0
241	Vitala Gallardo Alejandro	SINDICALIZADO	AUXILIAR DE ASEO	08/01/2022	VIGAB61128H34	Dircción De Aseo Parques Y Jardines	9,839.17	-	2,657.53	-	17,477.47	3,155.65	334.34	811.97	0.0
688	Vañez Tinajero Luis	Confianza	POLICIA MUNICIPAL	21/06/2016	VATL801009DK6	Seguridad pública	14,873.20	-	-	-	23,973.25	2,276.09	505.40	1227.40	0.0
279	Zambrano Perez Aurora	CONFIANZA	INTENDENTE	21/12/1997	ZAPAS303096Y3	Recursos Humanos	8,475.52	-	428.00	-	13,661.20	1,268.54	296.64	720.42	0.0
529	Zamora Maldonado Francisco	SINDICALIZADO	ENCARGADO FISCAL	20/01/1990	ZAMF6412025C1	Recursos Humanos	30,710.31	-	8,294.73	-	54,551.21	9,849.52	1,043.55	2534.35	0.0
280	Zamora Maldonado Juan Manuel	SINDICALIZADO	AYUDANTE JARDINERO	14/04/2008	ZAMJ680712F48	Dircción De Aseo Parques Y Jardines	11,148.01	-	3,011.05	-	19,802.39	3,575.43	378.82	919.98	0.0
505	Zamora Sosa Laura Marlene	CONFIANZA	INTENDENTE	20/07/2024	ZASL950320N82	Oficialia Mayor	8,475.52	-	-	-	13,661.20	1,268.54	296.64	720.42	0.0
542	Zamudio Ceja Ana Alejandra	CONFIANZA	AUXILIAR ADMINISTRATIVO	01/10/2021	ZACAB80913360	Dircción desarrollo social	12,918.28	-	-	-	20,822.23	1,933.49	438.97	1066.07	0.0
281	Zamudio Medina Jose Luis	SINDICALIZADO	CHOFER	01/02/2001	ZAML640311Q41	Recursos Humanos	16,018.38	-	4,326.49	-	28,453.52	5,137.44	544.31	1321.90	0.0
543	Zapiez Ochoa Juan Pablo	SINDICALIZADO	INSPECTOR DE PLANEACION	12/04/2002	ZAOJ7811196E7	Dircción de Planeación y Desarrollo Urb	13,021.60	-	3,517.13	-	23,130.48	4,176.34	442.48	1074.60	0.0
282	Zaragoza Garcia Manuel	SINDICALIZADO	OFICIAL FONTANERO	03/09/2005	ZAGM680429MEA	Dircción De Obras y Alumbrado Público	12,881.44	-	3,479.24	-	21,881.51	4,131.38	437.72	1063.03	0.0
283	Zaragoza Rivera Manuel Salvador	CONFIANZA	VELADOR	01/01/2018	ZARM461207U11	Oficialia Mayor	8,475.52	-	-	-	13,661.20	1,268.54	296.64	720.42	0.0
546	Zarate Cervantes Ramiro	SINDICALIZADO	COBRADOR	02/01/1997	ZACR680913B18	Recursos Humanos	15,954.78	-	4,309.32	-	28,340.73	5,117.08	542.15	1316.66	0.0
701	Zarco Reyes Roselio	Confianza	OFICIAL PATRULLERO	01/11/2014	ZARR750427265	Seguridad pública	15,745.87	-	-	-	25,379.85	2,366.70	535.05	1299.42	0.0
702	Zavala Cervantes Jose Manuel	Confianza	POLICIA MUNICIPAL	11/01/2006	ZACMB805083885	Seguridad pública	12,374.50	-	-	-	19,945.74	1,852.10	420.49	1021.20	0.0
311	Zimmerman Miralles Francisco Jorge	CONFIANZA	AUXILIAR	01/09/2024	ZIMF7212368LA	Sacreraria	24,040.41	-	-	-	38,749.35	3,598.15	816.91	1983.97	0.0
675	Zuñiga Bravo Bryan Alexis	Confianza	POLICIA MUNICIPAL	25/04/2024	ZUB8020509H81	Seguridad pública	12,374.50	-	-	-	19,945.74	1,852.10	420.49	1021.20	0.0

PLANTILLA DE PERSONAL

PUESTO	NÚMERO	PLAZA	SUELDO BASE MENSUAL 2025
ADMINISTRADOR DE CATASTRO	1	CONFIANZA	27,748.69
ADMINISTRADOR DEL ARCHIVO MUNICIPAL	1	CONFIANZA	12,910.87
ADMINISTRADOR DEL CEDCO	1	CONFIANZA	21,072.90
ADMINISTRADOR DEL RASTRO MUNICIPAL	1	CONFIANZA	29,575.75
ADMINISTRADORA DEL PANTEON MUNICIPAL	1	CONFIANZA	21,072.98
AFANADOR RASTRO	1	SINDICALIZADO	14,007.91
AFANADORA	1	CONFIANZA	8,474.52
AFANADORA DIF	1	SINDICALIZADO	9,460.29
AFANADORA DIF	1	SINDICALIZADO	13,365.84
ALMACENISTA	1	SINDICALIZADO	12,375.45
ALMACENISTA	1	SINDICALIZADO	15,750.25
AMA DE LLAVES	1	CONFIANZA	12,573.64
ASISTENTE PERSONAL DEL PRESIDENTE	1	CONFIANZA	22,555.60
AUX ALBAÑIL	1	SINDICALIZADO	10,888.75
AUX ADMINISTRATIVA	1	CONFIANZA	13,415.63
AUX ADMINISTRATIVO	1	SINDICALIZADO	12,988.23
AUX ADMINISTRATIVO	1	SINDICALIZADO	13,066.50
AUX ADMINISTRATIVO	1	SINDICALIZADO	13,295.08
AUX ADMINISTRATIVO	1	SINDICALIZADO	15,486.62
AUX ADMINISTRATIVO	1	SINDICALIZADO	15,579.13
AUX ADMINISTRATIVO	1	CONFIANZA	10,697.46
AUX ADMINISTRATIVO	1	SINDICALIZADO	24,927.16
AUX ALBAÑIL	1	CONFIANZA	8,475.52
AUX ALBAÑIL	1	CONFIANZA	7,807.02
AUX ALBAÑIL	1	SINDICALIZADO	9,315.32
AUX ALBAÑIL	1	SINDICALIZADO	8,989.98
AUX ALBAÑIL	1	SINDICALIZADO	9,460.29
AUX ALBAÑIL	1	SINDICALIZADO	8,639.15
AUX ALBAÑIL	2	SINDICALIZADO	10,888.75
AUX ALBAÑIL	1	SINDICALIZADO	9,972.87
AUX ALBAÑIL	1	CONFIANZA	11,090.08
AUX ALBAÑIL	1	SINDICALIZADO	13,590.97
AUX AUDITORIA	1	SINDICALIZADO	15,557.37
AUX BANCO DE ALIMENTOS	1	CONFIANZA	8,475.52
AUX BANCO DE ALIMENTOS	1	SINDICALIZADO	10,888.75
AUX BANCO DE ALIMENTOS	1	CONFIANZA	9,679.48
AUX CATASTRO	1	CONFIANZA	10,207.33
AUX CLINICA DIF	1	SINDICALIZADO	13,839.28
AUX COMPUTO	1	SINDICALIZADO	21,941.16
AUX COMUNITARIA	1	CONFIANZA	11,940.63
AUX COMUNITARIA SOCIAL	1	CONFIANZA	9,685.42
AUX DE BIBLIOTECA	1	CONFIANZA	8,632.09
AUX DE CARPINTERIA	1	CONFIANZA	11,305.51
AUX DE ELECTRICIDAD	1	CONFIANZA	10,563.10
AUX DE OBRAS	1	CONFIANZA	8,699.41
AUX DE OFICIA LA MAYOR	1	CONFIANZA	10,264.64
AUX ELECTRICISTA	1	SINDICALIZADO	10,051.15
AUX ELECTRICISTA	1	SINDICALIZADO	10,080.75
AUX ELECTRICISTA	1	SINDICALIZADO	15,656.00
AUX JARDINERIA	1	CONFIANZA	9,926.84
AUX OBRAS Y SERV PUB	1	SINDICALIZADO	12,562.10
AUX PINTOR	1	SINDICALIZADO	8,933.05
AUX PINTOR	1	CONFIANZA	11,018.68
AUX PINTOR	1	SINDICALIZADO	13,188.92
AUX RASTRO	1	CONFIANZA	11,427.64
AUX SECRETARIA DE TENENCIA	1	CONFIANZA	9,965.66
AUX SEDESOL	1	CONFIANZA	8,475.52
AUX SEDESOL	1	CONFIANZA	11,440.15

AUX TECNICO PLANEACION	1	SINDICALIZADO	9.337.24
AUX TECNICO PLANEACION	1	SINDICALIZADO	10.306.65
AUX TECNICO PLANEACION	1	SINDICALIZADO	15.290.87
AUX TECNICO PLANEACION	1	SINDICALIZADO	19.458.52
AUX TECNICO PLANEACION	1	SINDICALIZADO	19.558.41
AUX TECNICO PLANEACION	1	SINDICALIZADO	24.100.53
AUX TECNICO PLANEACION	1	CONFIANZA	24.933.12
AUX TECNICO PLANEACION	1	SINDICALIZADO	27.921.53
AUX TRABAJO SOCIAL	1	CONFIANZA	10.862.75
AUX UDR	1	CONFIANZA	10.062.44
AUXILIAR DE LAGOS	1	CONFIANZA	18.650.67
AUXILIAR OFICIALIA	1	CONFIANZA	8.449.85
AUXILIAR OFICIALIA	1	CONFIANZA	7.357.27
AUXILIAR	1	CONFIANZA	9.838.85
AUXILIAR	2	CONFIANZA	10.327.01
AUXILIAR	1	CONFIANZA	11.060.10
AUXILIAR	1	CONFIANZA	11.124.53
AUXILIAR	1	CONFIANZA	12.356.02
AUXILIAR	1	CONFIANZA	13.016.08
AUXILIAR	1	CONFIANZA	14.028.39
AUXILIAR	1	SINDICALIZADO	15.190.07
AUXILIAR	2	CONFIANZA	15.241.43
AUXILIAR	1	CONFIANZA	15.190.12
AUXILIAR	1	SINDICALIZADO	16.029.23
AUXILIAR	2	Confianza	10.077.04
AUXILIAR DE DESARROLLO RURAL	1	CONFIANZA	15.718.62
AUXILIAR DE DEPORTIVO	1	CONFIANZA	9.837.91
AUXILIAR DE TESORERIA	1	SINDICALIZADO	15.285.89
AUXILIAR SEDESOL	1	SINDICALIZADO	16.191.74
AUXILIAR ADMINISTRATIVO	1	SINDICALIZADO	8.543.48
AUXILIAR ADMINISTRATIVO	1	CONFIANZA	9.560.17
AUXILIAR ADMINISTRATIVO	1	Confianza	11.291.11
AUXILIAR ADMINISTRATIVO	1	CONFIANZA	12.096.44
AUXILIAR ADMINISTRATIVO	1	CONFIANZA	12.900.54
AUXILIAR ADMINISTRATIVO	1	SINDICALIZADO	12.918.38
AUXILIAR ADMINISTRATIVO	1	SINDICALIZADO	13.278.79
AUXILIAR ADMINISTRATIVO	1	CONFIANZA	13.282.86
AUXILIAR ADMINISTRATIVO	1	SINDICALIZADO	14.137.68
AUXILIAR ADMINISTRATIVO	1	SINDICALIZADO	14.329.31
AUXILIAR ADMINISTRATIVO	1	SINDICALIZADO	14.873.20
AUXILIAR ADMINISTRATIVO	1	SINDICALIZADO	14.880.08
AUXILIAR ADMINISTRATIVO	1	SINDICALIZADO	15.494.74
AUXILIAR ADMINISTRATIVO	1	SINDICALIZADO	16.329.03
AUXILIAR ADMINISTRATIVO	1	CONFIANZA	15.879.74
AUXILIAR ADMINISTRATIVO	1	CONFIANZA	16.870.91
AUXILIAR ADULTO MAYOR	1	SINDICALIZADO	10.430.42
AUXILIAR ALBAÑIL	1	CONFIANZA	7.586.53
AUXILIAR ALBAÑIL	1	SINDICALIZADO	7.660.19
AUXILIAR ALBAÑIL	1	CONFIANZA	7.928.02
AUXILIAR ALBAÑIL	1	SINDICALIZADO	10.364.30
AUXILIAR CEDECO	1	CONFIANZA	16.149.16
AUXILIAR CONTABLE	1	CONFIANZA	22.670.83
AUXILIAR COORD. COMPRAS Y ADQUISICIONES	1	CONFIANZA	15.659.44
AUXILIAR DE ALBAÑIL	1	CONFIANZA	8.271.50
AUXILIAR DE ALBAÑIL	1	CONFIANZA	8.271.50
AUXILIAR DE ALBAÑIL	1	SINDICALIZADO	9.460.29
AUXILIAR DE ALBAÑIL	2	CONFIANZA	8.271.50
AUXILIAR DE ASEO	1	SINDICALIZADO	0.342.42
AUXILIAR DE ASEO	1	CONFIANZA	8.869.12
AUXILIAR DE ASEO	1	SINDICALIZADO	9.309.68
AUXILIAR DE ASEO	1	SINDICALIZADO	9.030.17
AUXILIAR DE ASEO	1	CONFIANZA	9.987.57
AUXILIAR DE ASEO	1	CONFIANZA	10.915.98
AUXILIAR DE ASEO PUBLICO	1	CONFIANZA	8.475.52
AUXILIAR DE ASEO PUBLICO	1	CONFIANZA	8.475.52
AUXILIAR DE ASEO PUBLICO	1	CONFIANZA	8.065.97
AUXILIAR DE ASEO PUBLICO	3	SINDICALIZADO	8.475.52
AUXILIAR DE ASEO PUBLICO	1	CONFIANZA	8.169.30
AUXILIAR DE ASEO PUBLICO	1	CONFIANZA	8.166.47
AUXILIAR DE ASEO PUBLICO	1	CONFIANZA	9.188.19
AUXILIAR DE ASEO PUBLICO	1	CONFIANZA	9.291.84
AUXILIAR DE ASEO PUBLICO	1	CONFIANZA	7.831.13
AUXILIAR DE ASEO PUBLICO	1	CONFIANZA	7.928.38
AUXILIAR DE ASEO PUBLICO	1	SINDICALIZADO	10.563.10
AUXILIAR DE ASEO PUBLICO	1	CONFIANZA	15.317.83
AUXILIAR DE ASEO PUBLICO	1	SINDICALIZADO	13.151.04
AUXILIAR DE ATENCION AL MIGRANTE	1	CONFIANZA	10.332.96
AUXILIAR DE BIBLIOTECA	1	CONFIANZA	0.137.36
AUXILIAR DE CARPINTERIA	1	SINDICALIZADO	9.027.25
AUXILIAR DE CATASTRO	1	CONFIANZA	8.475.52
AUXILIAR DE CATASTRO	1	SINDICALIZADO	11.014.33
AUXILIAR DE COMEDOR	1	CONFIANZA	8.226.91
AUXILIAR DE COMPRAS	1	SINDICALIZADO	11.141.12
AUXILIAR DE COMPRAS	1	CONFIANZA	9.975.06
AUXILIAR DE COMPRAS	1	CONFIANZA	12.681.36
AUXILIAR DE COMUNICACION SOCIAL	1	CONFIANZA	11.738.87
AUXILIAR DE CONTRALORIA	1	CONFIANZA	14.758.15
AUXILIAR DE COORDINADOR DE INGRESOS	1	CONFIANZA	16.188.61
AUXILIAR DE DESARROLLO SOCIAL	1	CONFIANZA	9.428.98
AUXILIAR DE DESARROLLO SOCIAL	1	CONFIANZA	11.095.41
AUXILIAR DE DESARROLLO SOCIAL	1	CONFIANZA	13.221.17
AUXILIAR DE JARDINERIA	1	CONFIANZA	8.475.52
AUXILIAR DE JARDINERIA	1	CONFIANZA	0.475.52
AUXILIAR DE JARDINERIA	1	CONFIANZA	8.475.52
AUXILIAR DE JARDINERIA	1	SINDICALIZADO	9.662.25
AUXILIAR DE JARDINERIA	2	CONFIANZA	0.475.52
AUXILIAR DE JARDINERIA	1	SINDICALIZADO	9.883.63
AUXILIAR DE JARDINERIA	1	CONFIANZA	9.142.78
AUXILIAR DE JARDINERIA	1	SINDICALIZADO	11.523.43
AUXILIAR DE LA BIBLIOTECA	1	SINDICALIZADO	14.647.13
AUXILIAR DE LA GUARDERIA	1	CONFIANZA	9.675.41
AUXILIAR DE LA GUARDERIA	1	CONFIANZA	10.812.97
AUXILIAR DE LA GUARDERIA	1	CONFIANZA	14.303.00
AUXILIAR DE LAGOS	1	CONFIANZA	8.475.52
AUXILIAR DE LAGOS	2	CONFIANZA	0.707.62
AUXILIAR DE OBRAS	1	CONFIANZA	28.713.10
AUXILIAR DE OFICIALIA	1	CONFIANZA	8.475.52
AUXILIAR DE OFICIALIA	1	CONFIANZA	9.580.22

AUXILIAR DE OFICIALIA	1	CONFIANZA	16.783.23
AUXILIAR DE OFICIALIA MAYOR	1	CONFIANZA	9.838.85
AUXILIAR DE OFICIALIA MAYOR	2	CONFIANZA	10.504.55
AUXILIAR DE OFICIALIA MAYOR	1	CONFIANZA	42.391.77
AUXILIAR DE OFICIALIA MAYOR	1	CONFIANZA	17.289.07
AUXILIAR DE PATRIMONIO	1	CONFIANZA	10.962.33
AUXILIAR DE PLANEACION Y DESARROLLO	1	SINDICALIZADO	13.397.78
AUXILIAR DE PRESIDENCIA	1	CONFIANZA	12.977.89
AUXILIAR DE PROTECCION CIVIL	1	CONFIANZA	10.491.09
AUXILIAR DE PROTECCION CIVIL	1	CONFIANZA	12.374.50
AUXILIAR DE PROTECCION CIVIL	2	CONFIANZA	17.661.01
AUXILIAR DE PROTOCOLO	1	CONFIANZA	14.302.69
AUXILIAR DE SINDICATURA	1	CONFIANZA	16.002.40
AUXILIAR DE TESORERIA	1	CONFIANZA	20.478.05
AUXILIAR DE TESORERIA	1	CONFIANZA	18.823.52
AUXILIAR DE TESORERIA	1	SINDICALIZADO	23.111.07
AUXILIAR DE TRABAJO SOCIAL EN EL DIF	1	SINDICALIZADO	12.113.98
AUXILIAR DE UBR	1	CONFIANZA	9.819.75
AUXILIAR DEL DIF	1	CONFIANZA	12.782.50
AUXILIAR DEL ADULTO MAYOR	1	CONFIANZA	18.755.89
AUXILIAR DEL DIF MUNICIPAL	1	SINDICALIZADO	11.615.19
AUXILIAR DEL DIF MUNICIPAL	1	CONFIANZA	9.362.29
AUXILIAR DEL INSTITUTO DE LA MUJER	1	CONFIANZA	10.174.53
AUXILIAR DEL INSTITUTO DE LA MUJER	1	CONFIANZA	8.296.73
AUXILIAR DEL INSTITUTO DE LA MUJER	1	CONFIANZA	14.201.44
AUXILIAR DEL INSTITUTO DE LA MUJER	1	CONFIANZA	8.884.78
AUXILIAR DEL PANTEON	1	CONFIANZA	11.272.32
AUXILIAR DEP DE PARQUES Y JARDINES	1	CONFIANZA	12.007.05
AUXILIAR DEP DE PARQUES Y JARDINES	1	CONFIANZA	15.945.01
AUXILIAR DIF	1	CONFIANZA	18.810.36
AUXILIAR ELECTRICISTA	1	SINDICALIZADO	6.543.48
AUXILIAR ELECTRICISTA	1	CONFIANZA	11.429.24
AUXILIAR JARDINERIA	1	SINDICALIZADO	9.447.45
AUXILIAR JARDINERO	1	CONFIANZA	8.475.52
AUXILIAR JARDINERO	1	SINDICALIZADO	8.355.61
AUXILIAR JARDINERO	1	SINDICALIZADO	8.615.18
AUXILIAR JARDINERO	1	SINDICALIZADO	10.019.04
AUXILIAR JARDINERO	1	CONFIANZA	11.940.20
AUXILIAR JARDINES Y NIÑOS EN RIESGO	1	CONFIANZA	9.853.49
AUXILIAR JARDINERO	1	CONFIANZA	8.475.52
AUXILIAR LAGOS	2	CONFIANZA	15.006.28
AUXILIAR MECANICO	1	CONFIANZA	8.475.52
AUXILIAR OBRAS	1	SINDICALIZADO	8.475.52
AUXILIAR OBRAS	2	CONFIANZA	9.210.42
AUXILIAR OBRAS	1	SINDICALIZADO	9.836.66
AUXILIAR OBRAS	1	CONFIANZA	12.086.43
AUXILIAR OFICIALIA	1	CONFIANZA	8.014.73
AUXILIAR OPERATIVO	1	SINDICALIZADO	9.721.12
AUXILIAR PROTECCION CIVIL	2	CONFIANZA	10.491.09
AUXILIAR PROTECCION CIVIL	1	CONFIANZA	10.773.03
AUXILIAR PROTECCION CIVIL	1	CONFIANZA	12.374.50
AUXILIAR PROTECCION CIVIL	3	CONFIANZA	12.861.01
AUXILIAR PROTECCION CIVIL	1	CONFIANZA	20.090.72
AUXILIAR PROTOCOLO	1	CONFIANZA	9.080.48
AUXILIAR PROTOCOLO	1	SINDICALIZADO	11.426.06
AUXILIAR RECURSOS HUMANOS	1	CONFIANZA	14.403.52
AUXILIAR SECRETARIA	1	SINDICALIZADO	12.871.42
AUXILIAR TECNICO DE PLANEACION	1	SINDICALIZADO	13.955.76
AUXILIAR TESORERIA	1	CONFIANZA	14.716.64
AUXILIAR TESORERIA	1	CONFIANZA	14.853.16
AUXILIAR TOPOGRAFICO	1	CONFIANZA	11.377.52
AYUD JARDINERO	5	CONFIANZA	0.030.59
AYUD JARDINERO	1	CONFIANZA	8.736.05
AYUD JARDINERO	2	CONFIANZA	9.188.20
AYUD JARDINERO	1	SINDICALIZADO	9.279.24
AYUD JARDINERO	1	SINDICALIZADO	9.416.78
AYUD JARDINERO	1	SINDICALIZADO	9.460.29
AYUD JARDINERO	1	CONFIANZA	9.552.35
AYUD JARDINERO	1	SINDICALIZADO	13.934.15
AYUD JARDINERO	1	SINDICALIZADO	14.827.71
AYUDANTE ASEO	9	CONFIANZA	0.030.59
AYUDANTE ASEO	3	CONFIANZA	8.349.34
AYUDANTE ASEO	1	CONFIANZA	8.548.80
AYUDANTE ASEO	3	SINDICALIZADO	9.023.81
AYUDANTE ASEO	1	CONFIANZA	9.437.13
AYUDANTE ASEO	1	SINDICALIZADO	9.458.42
AYUDANTE ASEO	5	SINDICALIZADO	9.460.29
AYUDANTE ASEO	1	CONFIANZA	9.508.52
AYUDANTE ASEO	1	CONFIANZA	9.883.63
AYUDANTE ASEO	6	CONFIANZA	12.439.32
AYUDANTE ASEO	1	CONFIANZA	16.149.16
AYUDANTE JARDINERO	1	SINDICALIZADO	9.460.29
AYUDANTE JARDINERO	1	SINDICALIZADO	11.148.01
BIBLIOTECARIO	1	SINDICALIZADO	13.238.23
BIBLIOTECARIA	1	CONFIANZA	9.427.41
BIBLIOTECARIA	1	SINDICALIZADO	1.040.50
BIBLIOTECARIA	1	SINDICALIZADO	10.397.46
BIBLIOTECARIA	2	SINDICALIZADO	16.874.35
BOLETERO DE LA PRESA DE LA LUZ	1	CONFIANZA	9.076.09
BRIGADA DE LIMPIEZA	1	CONFIANZA	9.188.82
BRIGADA DE LIMPIEZA	1	CONFIANZA	8.030.59
CAJERA	1	SINDICALIZADO	27.072.36
CHOFER	1	SINDICALIZADO	12.027.24
CHOFER	1	SINDICALIZADO	12.255.52
CHOFER	1	SINDICALIZADO	13.590.97
CHOFER	1	SINDICALIZADO	14.516.55
CHOFER	1	SINDICALIZADO	16.018.28
CHOFER ASEO	1	CONFIANZA	0.475.52
CHOFER ASEO	1	SINDICALIZADO	11.569.48
CHOFER ASEO	1	SINDICALIZADO	11.895.12
CHOFER ASEO	1	SINDICALIZADO	12.255.52
CHOFER ASEO	1	CONFIANZA	17.643.79
CHOFER ASEO	3	SINDICALIZADO	21.072.67
CHOFER COMBUSTIBLE	1	CONFIANZA	9.346.94
CHOFER DE ASEO	2	SINDICALIZADO	10.948.87
CHOFER DE ASEO	1	CONFIANZA	13.368.03
CHOFER DE ASEO PUBLICO	1	CONFIANZA	9.180.20
CHOFER DE ASEO PUBLICO	1	SINDICALIZADO	9.291.84
CHOFER DE ASEO PUBLICO	1	CONFIANZA	12.567.70
CHOFER DE PRESIDENCIA	1	CONFIANZA	20.493.70
CHOFER DIF	1	CONFIANZA	9.552.35
CHOFER EN EL DIF MUNICIPAL	1	SINDICALIZADO	11.440.15

CHOFER PIPA	1	SINDICALIZADO	13.928,03
CHOFER PROTECCION CIVIL	1	Confianza	13.435,35
CHOFER URBANISTICA	1	SINDICALIZADO	10.879,05
CHOFER URBANISTICA	1	SINDICALIZADO	11.016,84
CHOFER URBANISTICA	1	CONFIANZA	15.480,02
CHOFER URBANISTICA	1	SINDICALIZADO	21.072,67
CHOFER URBANISTICA	1	SINDICALIZADO	22.996,47
COBRADOR	1	CONFIANZA	9.620,92
COBRADOR	1	SINDICALIZADO	15.954,72
COCINA GUARDERIA	1	CONFIANZA	9.301,23
COMANDANTE	1	Confianza	22.139,15
COMANDANTE	1	Confianza	22.139,15
COMANDANTE	1	Confianza	22.139,15
COMISIONADO	10	Confianza	8.651,69
COMISIONADO SUB DIRECTOR	1	Confianza	18.787,20
CONTRALOR MUNICIPAL	1	CONFIANZA	31.210,06
COOR. DE INGRESOS	1	CONFIANZA	20.494,33
COORD D COMUN SOCIAL DEL DIF MUNICIPAL	1	CONFIANZA	17.910,77
COORD DIF MPAL	1	CONFIANZA	24.466,26
COORD TRABAJO SOCIAL	1	CONFIANZA	15.429,36
COORDINACION DE ASEO PUBLICO	1	CONFIANZA	21.072,99
COORDINADOR DE PROTOCOLO	1	CONFIANZA	24.900,87
COORDINADOR NIÑOS Y JUVENES EN RIESGO	1	CONFIANZA	14.513,11
COORDINADOR PARQUES Y JARDINES	1	CONFIANZA	17.958,34
COORDINADORA DE LA GUARDERIA	1	CONFIANZA	14.795,55
COORDINADORA DEP ADULTO MAYOR	1	CONFIANZA	17.871,63
COORDINADORA DEP EBFD	1	CONFIANZA	9.838,88
COORDINADORA ENLACE TRANSPARENCIA	1	CONFIANZA	25.275,05
DENTISTA	1	CONFIANZA	10.862,13
DENTISTA	1	CONFIANZA	15.190,08
DIC DE PLANEACION Y DESARROLLO URBANO	1	CONFIANZA	31.210,06
DIF MUNICIPAL	1	CONFIANZA	8.226,92
DIRECCION AREA DE SISTEMAS Y COMPUTO	1	CONFIANZA	31.218,06
DIRECTOR DE ASEO PARQUES Y JARDINES	1	CONFIANZA	31.210,06
DIRECTOR DE COMPRAS Y ADQUISICIONES	1	CONFIANZA	29.575,75
DIRECTOR DE COMUNICACION SOCIAL	1	CONFIANZA	31.218,06
DIRECTOR DE DESARROLLO RURAL	1	CONFIANZA	31.210,06
DIRECTOR DE EDUCACION	1	CONFIANZA	17.288,92
DIRECTOR DE JUVENTUD Y DEPORTE	1	CONFIANZA	29.185,92
DIRECTOR DE OBRAS Y SERVICIOS PUBLICOS	1	CONFIANZA	31.210,06
DIRECTOR DE RECURSOS HUMANOS	1	CONFIANZA	31.218,06
DIRECTOR DE REGLAMENTACION	1	CONFIANZA	30.463,14
DIRECTOR DE SALUD	1	CONFIANZA	31.210,06
DIRECTOR JURIDICO	1	CONFIANZA	31.218,06
DIRECTOR SEGURIDAD PUBLICA COMISIONADO	1	Confianza	28.556,54
DIRECTORA DE DESARROLLO SOCIAL	1	CONFIANZA	31.210,06
DIRECTORA DE LA GUARDERIA	1	CONFIANZA	14.048,75
DIRECTORA INSTITUTO DE LA MUJER	1	CONFIANZA	17.231,30
ENC BAÑOS PRESA DE LA LUZ	1	CONFIANZA	8.030,59
ENC BAÑOS PRESA DE LA LUZ	1	CONFIANZA	9.460,29
ENC DE BAÑOS DEL MERCADO MPAL	1	CONFIANZA	9.023,81
ENC ASEO LAGO ORANDINO	1	CONFIANZA	8.030,59
ENC JARDINES	1	SINDICALIZADO	22.896,27
ENCARGADA DE DESPACHO DE LA DIRECCION DEL DIF MUNICIPAL	1	CONFIANZA	31.218,06
ENCARGADA DE UBR	1	CONFIANZA	15.486,17
ENCARGADO DE DEPARTAMENTO DE LA DIRECCION DE PROTECCION CIVIL	1	Confianza	22.860,26
ENCARGADO DE MUSEO	1	CONFIANZA	13.577,82
ENCARGADO DE PANTEON	1	CONFIANZA	8.475,52
ENCARGADO DEL ALMACEN	1	CONFIANZA	11.090,08
ENCARGADO PERSONAL DE OBRAS	1	CONFIANZA	14.264,69
ENCARGADO PREDIAL	1	SINDICALIZADO	30.710,18
FOTOGRAFO	1	CONFIANZA	9.552,66
FOTOGRAFO	1	CONFIANZA	11.940,83
HERRERO	1	SINDICALIZADO	14.558,21
INSPECTOR	1	CONFIANZA	15.243,62
INSPECTOR	1	CONFIANZA	15.317,83
INSPECTOR	1	SINDICALIZADO	15.416,46
INSPECTOR	1	SINDICALIZADO	23.958,07
INSPECTOR	1	SINDICALIZADO	20.929,21
INSPECTOR DE ASESORIA JURIDICA	1	CONFIANZA	9.044,16
INSPECTOR DE PLANEACION	1	SINDICALIZADO	3.022,72
INSPECTOR DE URBANISTICA	1	SINDICALIZADO	10.220,13
INSPECTOR URBANISTICA	1	CONFIANZA	18.448,40
INSPECTOR URBANISTICA	1	SINDICALIZADO	21.287,52
INTENDENTE	2	CONFIANZA	8.475,52
INTENDENTE	6	CONFIANZA	8.030,59
INTENDENTE	1	SINDICALIZADO	8.030,59
INTENDENTE	1	CONFIANZA	8.058,45
INTENDENTE	1	CONFIANZA	8.704,74
INTENDENTE	1	SINDICALIZADO	9.023,81
INTENDENTE	1	SINDICALIZADO	9.460,29
INTENDENTE	1	SINDICALIZADO	9.663,19
INTENDENTE LAGO LA ESTANCIA	1	SINDICALIZADO	8.342,45
JARDINERO	2	CONFIANZA	8.030,59
JARDINERO	1	SINDICALIZADO	8.342,45
JARDINERO	1	CONFIANZA	8.803,06
JARDINERO	2	SINDICALIZADO	9.023,81
JARDINERO	1	CONFIANZA	9.310,31
JARDINERO	1	SINDICALIZADO	9.460,29
JARDINERO	1	CONFIANZA	9.962,57
JARDINERO	1	CONFIANZA	10.800,45
JARDINERO	1	SINDICALIZADO	10.802,64
JARDINERO	1	SINDICALIZADO	11.865,99
JARDINERO	1	SINDICALIZADO	12.053,86
JARDINERO	1	SINDICALIZADO	12.566,76
JARDINERO	1	SINDICALIZADO	13.188,52
JARDINERO	1	SINDICALIZADO	14.382,67
JARDINERO	1	CONFIANZA	17.291,74
JEFE DE ALMACEN	1	CONFIANZA	25.275,05
JEFE DE DEP DE ATENCION AL MIGRANTE	1	CONFIANZA	25.275,05
JEFE DE DEP ENLACE CIUDADANO Y COMERCIO	1	CONFIANZA	17.938,34
JEFE DE TENENCIA	1	CONFIANZA	10.282,44
JEFE DEL DEP DE ESCRITURACION SOCIAL	1	CONFIANZA	14.467,71
JEFE MECANICOS	1	SINDICALIZADO	15.474,70
JUEZ CIVICO	1	CONFIANZA	14.500,59
JUEZ CIVICO	1	CONFIANZA	17.042,81
JUEZ CIVICO	1	CONFIANZA	18.448,09
LLANERO DE ALMACEN	1	SINDICALIZADO	9.460,29
MAESTRA GUARDERIA	1	CONFIANZA	10.297,89
MAESTRA GUARDERIA	1	CONFIANZA	10.812,97
MECANICO	1	SINDICALIZADO	14.021,81
MECANICO	1	SINDICALIZADO	14.551,00
MECANICO	1	SINDICALIZADO	16.809,54

MEDICO	1	CONFIANZA	10,418.76
MEDICO VETERINARIO DEL BASTRO MUNICIPAL	1	CONFIANZA	16,882.80
NOTIFICADOR	1	CONFIANZA	14,096.66
NUTRILOGO DEL DIF MUNICIPAL	1	CONFIANZA	9,427.41
OFICIAL ELECTRICISTA	1	SINDICALIZADO	17,847.84
OFICIAL ELECTRICISTA	1	SINDICALIZADO	19,502.37
OFICIAL ADMINISTRATIVO	1	CONFIANZA	14,329.31
OFICIAL ALBAÑIL	1	CONFIANZA	11,216.27
OFICIAL ALBAÑIL	1	CONFIANZA	11,478.35
OFICIAL ALBAÑIL	1	SINDICALIZADO	11,623.95
OFICIAL ALBAÑIL	1	CONFIANZA	17,285.57
OFICIAL ALBAÑIL	1	SINDICALIZADO	12,413.95
OFICIAL ALBAÑIL	1	SINDICALIZADO	12,424.60
OFICIAL ALBAÑIL	1	SINDICALIZADO	17,616.23
OFICIAL ALBAÑIL	1	SINDICALIZADO	13,396.84
OFICIAL ALBAÑIL	1	SINDICALIZADO	13,714.66
OFICIAL ALBAÑIL	1	SINDICALIZADO	13,717.16
OFICIAL ALBAÑIL	1	SINDICALIZADO	14,375.97
OFICIAL ALBAÑIL	1	SINDICALIZADO	14,669.98
OFICIAL ALBAÑIL	1	SINDICALIZADO	14,749.43
OFICIAL ALBAÑIL	1	SINDICALIZADO	15,422.42
OFICIAL ALBAÑIL	1	SINDICALIZADO	15,550.58
OFICIAL ALBAÑIL	1	SINDICALIZADO	16,704.64
OFICIAL ALBAÑIL	1	CONFIANZA	17,799.00
OFICIAL ALBAÑIL	2	SINDICALIZADO	17,897.31
OFICIAL ALBAÑIL	1	SINDICALIZADO	18,144.37
OFICIAL ARMERO	1	CONFIANZA	14,329.31
OFICIAL CARPINTERO	1	SINDICALIZADO	14,097.29
OFICIAL DE ALBAÑIL	1	SINDICALIZADO	13,706.52
OFICIAL ELECTRICISTA	1	SINDICALIZADO	13,796.38
OFICIAL ELECTRICISTA	1	SINDICALIZADO	15,555.60
OFICIAL FONTANERO	1	SINDICALIZADO	9,291.84
OFICIAL FONTANERO	1	CONFIANZA	12,881.45
OFICIAL HERRERO	1	SINDICALIZADO	15,593.38
OFICIAL MAYOR	1	CONFIANZA	38,800.26
OFICIAL MOTOCICLISTA	7	Confianza	14,329.31
OFICIAL OPERATIVO	22	Confianza	14,329.31
OFICIAL PATRIII FRO	1	CONFIANZA	17,869.54
OFICIAL PATRULLERO	14	CONFIANZA	14,329.31
OFICIAL PATRULLERO	1	CONFIANZA	15,189.76
OFICIAL PATRIII FRO	1	CONFIANZA	15,745.87
OFICIAL SEG PUBLICA	1	Confianza	14,329.31
OPER MAQ	1	SINDICALIZADO	18,955.03
OPER TRASCADO	1	SINDICALIZADO	17,448.61
OPERADOR MAQUINARIA OBRAS	1	SINDICALIZADO	14,769.87
PANTEONERO	1	SINDICALIZADO	12,429.32
PANTEONERO	1	SINDICALIZADO	14,807.38
PARKUES Y JARDINES	1	CONFIANZA	28,807.04
PENSIONADO	1	Confianza	12,374.50
PENSIONADO	1	SINDICALIZADO	17,478.32
POLICIA MUNICIPAL	58	Confianza	12,374.50
POLICIA MUNICIPAL	1	Confianza	13,464.16
POLICIA MUNICIPAL	4	Confianza	14,329.31
POLICIA MUNICIPAL	1	Confianza	14,873.20
POLICIA MUNICIPAL	2	Confianza	18,077.05
POLICIA MUNICIPAL	1	Confianza	20,133.62
POLICIA MUNICIPAL	1	Confianza	23,937.09
POLICIA MUNICIPAL ADMINISTRATIVO	1	Confianza	12,374.50
PREFINTE MUNICIPAL	1	CONFIANZA	144,700.27
PSICOLOGA	1	CONFIANZA	8,855.66
PSICOLOGA INSTITUTO DE LA MUJER	1	CONFIANZA	9,546.40
REG CIENCIA TECNOLOGIA E INNOV Y ASUNT I	1	CONFIANZA	38,800.26
REG DE DIRCHOS HMINOS Y GRPOS EN SIT VULNERAB	1	CONFIANZA	38,800.26
REG DSRL SOCIAL, JUVENTUD Y DEPORTE	1	CONFIANZA	38,800.26
REG DE LA MUJER	1	CONFIANZA	38,800.26
REG DE ACCO A LA INF PUBLICA, TRANS, Y PROT DE DAIOS	1	CONFIANZA	38,800.26
REG CULT, TURISMO, CIENCIA, TECNOLOGIA E INNO	1	CONFIANZA	38,800.26
REG DE DSRL ECONMICO, COMERCIO Y TRABAJO	1	CONFIANZA	38,800.26
REG DE ASUNTOS MIGRATORIOS	1	CONFIANZA	38,800.26
REG DE PROTECCION DE DIRCHOS DE NIÑOS Y ADOLECC	1	CONFIANZA	38,800.26
REG DE PLANIFICACION, PROG Y DSRL SUSTENTABLE	1	CONFIANZA	38,800.26
REG DE AMBIENTE, PROTECCION ANIMAL Y DSRL RURAL	1	CONFIANZA	38,800.26
SECRETARIA	1	CONFIANZA	8,030.59
SECRETARIA	1	CONFIANZA	8,678.29
SECRETARIA	1	CONFIANZA	9,166.90
SECRETARIA	1	CONFIANZA	9,428.98
SECRETARIA	1	CONFIANZA	9,681.80
SECRETARIA	1	CONFIANZA	9,836.66
SECRETARIA	1	CONFIANZA	10,134.44
SECRETARIA	1	SINDICALIZADO	11,206.94
SECRETARIA	1	SINDICALIZADO	11,878.21
SECRETARIA	1	SINDICALIZADO	12,232.66
SECRETARIA	1	SINDICALIZADO	13,376.80
SECRETARIA	1	SINDICALIZADO	14,137.68
SECRETARIA	1	CONFIANZA	14,329.31
SECRETARIA	1	SINDICALIZADO	14,329.31
SECRETARIA	1	SINDICALIZADO	14,604.85
SECRETARIA	1	CONFIANZA	14,795.55
SECRETARIA	1	SINDICALIZADO	15,235.48
SECRETARIA	1	SINDICALIZADO	15,284.32
SECRETARIA	1	SINDICALIZADO	15,400.01
SECRETARIA	1	SINDICALIZADO	15,484.74
SECRETARIA	1	SINDICALIZADO	16,607.58
SECRETARIA	1	SINDICALIZADO	16,868.08
SECRETARIA	1	SINDICALIZADO	17,878.10
SECRETARIA	1	SINDICALIZADO	17,864.42
SECRETARIA	1	SINDICALIZADO	18,632.83
SECRETARIA	1	SINDICALIZADO	18,117.64
SECRETARIA	1	SINDICALIZADO	19,412.81
SECRETARIA	1	SINDICALIZADO	21,048.86
SECRETARIA	1	SINDICALIZADO	22,404.99
SECRETARIA	1	SINDICALIZADO	30,151.58
SECRETARIA DE CENTRALORIA	1	SINDICALIZADO	12,005.66
SECRETARIA DE TESORERIA	1	SINDICALIZADO	15,536.76
SECRETARIA DEL HAYUNTAMIENTO MUNICIPAL	1	CONFIANZA	50,627.74
SECRETARIA PARTICULAR DEL DIF	1	CONFIANZA	8,791.71
SECRETARIA REGIDORES	1	SINDICALIZADO	19,412.81
SECRETARIA URBANISTICA	1	SINDICALIZADO	11,497.46
SECRETARIO DEL BASTRO	1	CONFIANZA	18,367.31
SECRETARIO GENERAL DEL SINDICATO	1	SINDICALIZADO	24,159.08
SECRETARIO PARTICULAR	1	CONFIANZA	31,218.06
SEGUNDO COMANDANTE	2	Confianza	12,374.50
SEGUNDO COMANDANTE	1	Confianza	14,329.31

SINDICO MUNICIPAL	1	CONFIANZA	73,243.77
SUBDIRECTOR TRANSITO Y VIABILIDAD	1	Confianza	19,511.14
SUPERVISOR DE ASEO	1	CONFIANZA	14,513.11
SUPERVISOR DE ASEO	1	CONFIANZA	19,997.72
TESORERO MUNICIPAL	1	CONFIANZA	66,138.66
TRABAJADOR SOCIAL INSTITUTO DE LA MUJER	1	CONFIANZA	9,359.09
VELADOR	17	CONFIANZA	8,030.59
VELADOR	1	SINDICALIZADO	8,342.45
VELADOR	1	SINDICALIZADO	8,375.96
VELADOR	1	CONFIANZA	0,437.41
VELADOR	1	CONFIANZA	8,554.13
VELADOR	1	CONFIANZA	8,560.70
VELADOR	1	CONFIANZA	0,096.91
VELADOR	3	CONFIANZA	8,707.87
VELADOR	1	CONFIANZA	8,776.44
VELADOR	1	CONFIANZA	0,003.06
VELADOR	1	SINDICALIZADO	9,299.36
VELADOR	1	CONFIANZA	9,458.42
VELADOR	1	SINDICALIZADO	2,460.22
VELADOR	1	SINDICALIZADO	13,188.97
VELADOR DE LA UNIDAD DEPORTIVA	1	CONFIANZA	9,458.42
VELADOR DE OFICIALIA	1	CONFIANZA	8,030.59
VELADOR DEL AUDITORIO	1	CONFIANZA	8,030.59
VIGILANTE JEFATURA CENTRO DE SALUD	1	CONFIANZA	9,245.18

COPIA SIN VALOR LEGAL

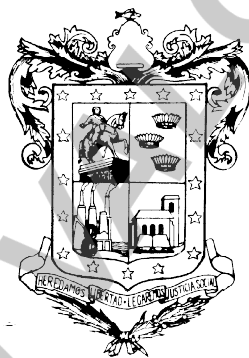

COPIA SIN VALOR LEGAL